朝鮮日報

今日四面

發行人 安在鴻 編輯人 白寬洙 印刷人 ……
發行所 朝鮮日報社

時評

婚喪儀式改良

×

朝鮮의南端一隅인 慶南巨濟島에서는 지난十日에 婚喪儀式改良會가 創立되엇다 한다 從來의繁文縟禮와 擇日相地等迷信的思想을업시하고 時代에適合한儀式을採用하기爲하야 지낸봄부터 發起되든組織하고 伊來數個月間을 趣旨宣傳과儀式制定에 紛忙하여오든바로 안을醞等하여오든 還儀式의 改革을 目的한同會인그마치 人氣가 會中되니 會場에는 立錐의餘地가업섯다하며 大盛況을이루엇다 한다

×

儒敎의殖鮮地는 中國이엇슴에不拘하고 그의影響을밧기는朝鮮이더욱甚하엿다中國의新人은 儒敎를評하야「孝의宗敎」라한다 父子關係를 神의觀念에 代身하는宗敎라는 意味다 그의倫理의基本觀念을 누구나 아는바와가티「三綱五倫」이거니와 그中에도【父爲子綱】과「父子有親」이 가장根本的條目이될것이다 사람으로서의모든義務中에 子로서의義務가 가장크고 벌아서人類의모든罪惡中에「不孝」가가장크다는것이 그의基本思想이다 이에必然的으로 父母가生存하엿슬時에는 그의奉養 死沒하엿슬時에는 그의喪祭가 人類의最大義務가되지아니할수업섯고 同時에父子關係及家族生活의 根據가되는婚事가 人類最大儀式의하나이되지아니할수업섯든것이다

×

相地、擇日等迷信思想은이에다시論할必要도 업거니와 過去의朝鮮사람이 因襲的繁文縟禮로因하야 얼마나甚한苦痛을밧엇스며 中產以下의家庭이 글로因하야얼마나만흔 破產者를내엇는가? 父母의喪祭를 조곰이라고簡略히하거나 子女의婚禮를조곰이라도草率히하여서는 無上의恥辱이라하야 過分의浪費를함으로 或은土地家典執하거되고 或은高利貸金을쓰어엇아元金은利子를나코利子는다시元金이되어서 報償의途를일코 마츰내破產에이르고마는例를 吾人은到處에서보고또듯는다

×

最近十數年來로 朝鮮에는여러가지의 革新運動이잇섯슴에不拘하고 이와가튼 吾人의生活과切膚의關係가잇는儀式問題에對하야 具體的解決가別로업섯슴을 遺憾이다 이케巨濟島에서婚喪儀式改良會가 正式으로創立되엇다하니 吾人은同會에對하야바라는바는크거니와 特히이와가튼運動이 各地에普及되기를바라는바다

武漢政府의 南京移轉을決定
第四次全體會議도同地서擧行

(北京二十日發) 武漢政府는十九日中央執行委員會에서政府의南京移轉과第四次中央執行委員會全體會議를九月十五日南京에서擧行하기로決하얏더라

徹底히北伐할計劃
汪兆銘氏談

(漢口十九日發) 汪兆銘氏는對南京妥協과軍事行動에關하야左와如히말하얏더라

南京으로부터速히一齊히引繼를請하는旨의電報가來하엿슴으로될수잇는대로八月下旬外지下하야來十五日에開催할中央執行委員會全體會議를南京에서開할準備를整頓하고國民政府는南京에移하려고思한다北伐은徹底的으로進行하야南京을安全케할것은勿論이다

廬山會議開催
合體軍事各問題協議

(漢口十八日發) 武漢政府會議의結果南京武漢代表는廬山에集合하야合體及軍問題를協議하기로決하얏슴으로南京代表胡宗鐸氏는이미九江에到하고唐生智氏는二十日九江에向하얏스며漢口會議는中止되엇더라

南軍挽回策
武漢應援依賴

(上海二十日發) 孫軍과南軍은長江을挾하고對立하엿는데孫軍은戰勝의意氣로써一氣에渡江하야江南을手中에너코저하나渡船이업는지라南軍은이틈을타서敗軍을收容하고陣容을다시세워武漢軍의應援을어더가지고孫軍의背面을衝하야劣勢를挽回코저하더라

總司令權限은
軍事委員會執行

(上海二十日發) 李宗仁、何應欽、閻錫山、李濟琛、李鳴鐘氏等은國民政府軍事委員會常務委員의名으로써總司令辭任에對하야本政府는軍事統一의必要上一日이라도中斷될수업스니總司令이復職하기外지其職權은本委員會에서執行하고各機關을統轄한다이라고通電하엿더라

武南協力으로 北軍을沮止할計劃
汪氏는南方團結에努力

(北京廿日發) 武漢政府는北軍의長江進出이意外로急速함에驚愕하야南方大局의前途를憂慮하고南京軍과共同하야北軍을沮止하려고主力軍을安徽로부터津浦沿線에出動시키어北軍의連絡을遮斷하기로決定하엿다또武漢政府는蔣介石氏下野에對하야胡漢民 吳稚暉 張靜江 李石曾等有力分子가連袂辭職함에狼狽하야實情視察員을上海에派遣하기로決하얏는데汪兆銘自身이南京上海에出馬하야南方勢力의團結에努力할터이더라

北軍이英艦射擊

(上海二十日發) 鎭江十九日發某所着電에依하면十九日午前九時에鎭江上流二十哩의附近에서英國驅逐艦은北軍에게射擊을受하고應戰하야北軍을沈默케하엿더라

武漢軍下江
南京軍을援助한다고

(上海廿日發) 武漢軍約二萬은南京軍을援助한다는名義下에武穴九江으로부터下航中인바그中何鍵氏의引率者로南京으로부터津浦沿線에出하려하며他의一萬은朱培德氏의引率로長江沿岸에出하려하는데武漢軍의大擧下航은南京援助가아니오他에目的이잇는듯하다하야南京政府는非常히恐縮하더라

安慶會議代表 伍氏로決定
南京政府에서

(東京電) 南京十八日發某所着電에依하면十七日李烈鈞、李宗仁、王寵惠、王伯群氏等으로된國民政府實會議를開하고伍朝樞氏를安慶豫備會議代表로決定하고다시十八日에는李烈鈞氏를首席으로한中央政府會議가開催되엇더라

何氏和議提出
大同盟을組織하자고

(上海十七日發) 鎭江發某處着電에依하면鎭江에잇는何應欽氏는孫軍에게對하야和議를申請하고條件으로馮玉祥吳佩孚氏를加入한一大同盟을組織하야共產派에對抗할것을提議하엿더라

鎭江南軍總下江
英國은租界回收計劃

(東京電) 鎭江發某處着電에依하면南軍敗兵의下江은十九日에完了되고北軍이對岸에迫到할時期는十二日中이라하며當地稅關은十八日에閉鎖되고英國은此際에武力으로租界奪回를計劃中이라더라

北軍占領한듯
鎭江北岸 銃聲이不絕

(上海二十日發) 鎭江發某所着電에依하면二十日朝對岸에銃聲이들리엇는데北軍은北岸을占領한듯하더라

靑天白日旗影沒

(上海廿日發) 鎭江十九日發某所着電에依하면江北의南軍은全部撤退를終了한듯한데鎭江의軍隊는續續蘇州方面으로撤退中이고또鎭江은平靜하나上海로避難하는者가多하고市中에는靑天白日旗를볼수업더라

上海特別戒嚴令
白崇禧氏로부터發布

(上海廿日發) 時局의切迫과共히謠言이流布되어上海의人心動搖는甚한外닭에上海戒嚴司令白崇禧氏는十九日夜부터特別戒嚴令을布하고夜間十時以後의通行을禁止하엿더라

戰禍除外運動
實京側에開始

(上海十九日發) 浦口에서敗退한南軍의一部가上海에逃歸한다는風說을들은當地實業家들은上海가다시戰亂巷이되면商業이襲進하리라는見地에잇서서當地를戰禍의圈外에두라는運動을일으키여警備上責任을마튼周鳳岐氏의諒解外지이미어덧슴으로敗殘兵이流入할때에는그取締는周氏가擔任하리라더라

陳氏活動
上海에서

(上海二十日發) 歐西巡遊로갓다고하든武漢國民政府外交部長陳友仁氏는아즉上海에在한바某方面에對하야맹히暗中飛躍을하더라

軍費調達懇請
白崇禧氏

(上海二十日發) 白崇禧氏는十九日上海銀行界의有力者를招聘하고軍費調達을懇請하얏는데國民黨側은借款이成立되엇다고한다一方孫氏는上海를占領하려고海軍資源調達方을上海商業會에依賴하엿더라

鹽務所逐占領
武漢政府

(北京二十日發) 漢口의鹽務稽核所는去十六日武漢政府에서占領하얏더라

蔣介石氏慰留
南京軍事委員會決議

(東京電) 南京發某所着電에依하면南京黨部政府及軍事委員會第一次聯席會議가잇섯는데

一、國民政府及中央執行委員會는各別히蔣介石氏를慰留할것

外四項을可決하엿더라

蔣氏渡米說

(上海二十日發) 中國側有力者間에는蔣介石氏가米國으로가고저米貨二百萬弗을貸入하고夫人은十八日上海에서떠나日本을經由하야亞米利加에가는『엠프레스오브아시아』號로가고米國으로向하엿다하며또實業家間에는蔣介石氏는아직上海에잇는데近近米國으로가리라는說을信하더라

奉派對南策戰
河南攻略이主要問題

(北京十九日發) 張宗昌、吳俊陞의來京을待하야開催하라는奉天派軍事會議의主要問題는河南攻略을決하라는것인데奉天派幹部間에는이미左와如한作戰이內定되엇더라

一、奉天、山東、孫傳芳各軍은相互에連絡하야直隸、山東、安徽三方面으로부터河南을攻擊하고或은牽制할것

二、京漢線方面의奉天軍은石家莊、大名의二方面으로부터南下할것

三、山東軍은隴海線으로부터河南에入하야京漢線의奉天軍이南下하는대로總攻擊을開始할것

四、揚子江北岸에達한孫傳芳軍은暫時渡江을中止하고前方의配備를嚴重히하며軍隊의一部를安徽에進出하야國民軍을牽制하고河南에入하야山東軍을擁護할作戰을張宗昌의贊成을엇지안흐면안될터인데張氏의來京을기다리는中이라하며一說에는元帥府로부터于國翰氏를張宗昌、孫傳芳에게派送하야此計劃을傳達하고諒解를엇고저하는터이더라

現銀納稅布告
商人大打擊

(漢口十九日發) 當地稅關은十九日附로서關稅一切을現金으로써納付할것을布告한바닭에當地에서는現銀集中令實施以來現銀이瘖竭하야現銀百元은二百三十元에相當하고船稅는二三割이騰貴하얏슴으로一般商人은大打擊을受하엿더라

渤艦突然砲擊
吳淞港에서 南軍衝動

(上海二十日發) 二十日午前七時渤海艦隊二隻은突然吳淞港에出現하야數分間砲擊을하고撤歸하엿는데이襲擊은南軍에게相當히衝動을與한것이라고注目되더라

스타링政策 토氏攻擊
政綱反對라고

(倫敦二十日發)「데리-메루리-」來電에依하면前勞農國防委員長으로勞農政府의內訌中主要人物인「토롯키」氏는今日莫斯科에서演說하야氏의政敵인「소비트」政治部委員「스타링」氏의政策을痛擊하엿다氏는勞農政府目

郭松齡部下 馬賊團에投降
列車襲擊說高

(奉天二十日發) 去十日京奉線打虎山駐屯步兵三十三旅第二團譚三營約八百名은舊郭松齡의部下인바附近을橫行中인郭松齡의殘黨士匪의誘引으로營長以下全部가馬賊團에投降後錦州、新民屯間停車場及進行中인列車를襲擊한다는風說이高하야同區間列車는夜間을消燈하고運行中이더라

駐中英使館 오参事歸國
現狀報告次

(東京電) 在中英國參事官「오마레」氏는二十三日北京發歸國의途中鮮滿經由二十八、九日頃東京에着할豫定인바田中外相과會見하고對中政策에對하야意見交換을할터이다또同氏今回의歸國은「람프손」公使의政府와一般中國問題에對하야現況報告를하는重要한使命을帶한것이더라

國際無電會議
中國代表出發

(奉天二十日發) 今秋에華盛頓에開催되는國際無電會議에列席할中國代表王景春以下一行十二名은九月十日當地를出發하야十五日橫濱解纜渡米키로決定하엿다또奉天에서는電話局總辦張宜氏도參加하리라더라

岳陽丸停止命令

(上海廿日發) 日淸汽船會社岳陽丸에對하야第十四師長의秘書는出港停止命令을下하고其運送을要求하얏스나[illegible]日本領事館에서는兵士를派遣하야武裝을解除하게하엿더라

西王女와約婚
獨逸前皇孫

(나우엔十九日發) 獨逸前皇太子의第二王子「루이스페르지난도」殿下는近近西班牙王女「베아트릿스」殿下와約婚할터이라더라

內閣倒壞運動
議會選擧前에開始

(東京電) 現內閣組閣初부터人事行政에對하야는如何間情實에흐른外닭에閣內의步調及政府와與黨과의步調가一致되지못하야政常問題를惹起中이어던바右에關하야政界有力方面에서는現內閣가티閣內가統一이못되는것은처음이다川崎造船所救濟問題에도閣僚間意思이疎通되엇섯슬것가트면그런醜態는업섯슬터이오最近豫算閣議도紛糾하엿는지黨派를말할수업고其他滿蒙問題東方會議도決定된것이하나도업나니와가티政府部內의步調가一致치못한結果貴族院과樞府方面에對한諒解運動도조금도進涉치못하엿다田中首相은日을開하면硏究會의靑木水野兩子와友人이다또는晩餐을共히하엿다고喜喜樂樂하나現在硏究會의有力幹部中에는田中首相에게誠意가업다고反對의意嚮을表明하는바其理由는여러가지가잇는데十五銀行救濟에關한政府의方針이너무冷淡하다는點도相當히잇다一方樞府方面에도最初田中首相에게相當히好意를가지고잇던顧問官도首相이넘우優柔不斷임으로顧問官[illegible]생긴듯한데現內閣은總選擧에勝利를得하면貴族院도樞密院도問題가업시萬事를解決하리라고主張하나總選擧前에是等貴族院樞密院等에서는種種問題에對하야政府를窮地에陷하게만들려는運動이起하리라고觀測하더라

라인減兵問題
佛提案을英國은反對

(倫敦十九日發) 巴里「마탄가젯트」의各政界에서는今日午頃에開催된佛國閣內의閣議를鑑大觀하는바閣議後發表된「라미니가」는事實을拒絕하나駐屯兵力을減少하는問題에잇는事와라인으로부터은報導에依하면巴里하야英佛獨三國間에서交涉中임으로아직最後의決定은成立되지안엇다또倫敦報에서는最近의佛閣提案은現兵을一萬으로減少할것을主張하엿다는데五千은佛國從餘는英白이라고報하는바此提案은英國歡迎치안코英國은三國同一率에依하야減少할것을希望한다萬若此提案에依하면英白軍은업서지고佛國만이나머잇게되다現在에도佛蘭西는占領軍七萬中六萬五千을占하엿더라

南京課稅實施로
領事團은對策을講究

(東京電) 南京政府의不當課稅는蔣介石氏의下野로有耶無耶에終하리라고觀測하엿스나南京政府는列國의豫期에反하야旣定方針에基하야九月一日부터課稅할旨를領事團에通告하엿다이結果上海領事團側에서는二十日對策會議를開하고租稅에關하야는各國領事館에서供託을受하기로하고其他一般不當課稅中製造貨物에對한一割의出廠稅와가튼것은不法으로明白히條約違反의行爲임으로領事團은北京外交團에請訓하야그指令을기다려直時合法的手段에出할터인바이外닭에芳澤公使는二十日大連을出發할것을延期하는同時에至急外交團會議를召集하고此旨의報告를하는同時에具體的對策을講究하기로되엇는데外交團中米國의態度는極히柔柔不斷함에反하야英國側은本政府로부터强硬한訓令을接하엿슴으로列國共同으로示威的態度를示할意嚮을가지고잇다日本及佛公使도同一意見이오特히日本은出廠稅에依하야對中貿易은勿論在中生產事業은致滅케될으로對中實業關係의十五團體는聯合하야對中商權擁護의決議下에政府及各政黨에對하야陳情하고輿論喚起에努力中이다田中首相도亦東方會議의際에對中經濟的地位는가어히確保伸張할政策으로써進行할旨를聲明하고잇던此際에條約蹂躪의不法行爲에對하야는가어히其非違를糾彈하야南京政府의反省을促하고其不當課稅徵收令을撤回시킬方針下에芳澤公使及矢田總領事等에對하야訓令을發하엿더라

檢擧風이大吹하던 關東州共產黨事件
記事揭載禁止겨우解除

(奉天二十日發) 揭載禁止中이던中國共產黨員檢擧에關한件은今日午前十一時에解禁이되엇다六月前부터約一個月에亘하야大連、小崗子、沙河口、奉天各所에서檢擧된共產黨員은五十四名으로其首魁는共產黨地方委員會書記郭和雷(三三)로部下를使嗾하야北軍의擾亂、崩壞、反帝國主義를標榜한社會主義를鼓吹하고多數한宣傳員을密派하야奉天紡績會社、滿洲福島紡績會社에同盟罷業을惹起시키어成功하고其他沙河口鐵道工場、滿蒙毛織會社、大連機械製作所、奉天支店中國側紡績商에도及하고또奉天城內에서도此等의運動을惹起하려고하엿스나드듸어發覺되엇슴으로關東州內에서는今月五日及十五日에大連地方法院檢察局에奉天에서檢擧된者는中國側에引渡하엿더라

胡光銘氏招聘
張氏顧問으로

(北京廿日發) 日本으로부터北京에歸한胡光銘翁은張作霖氏의大元帥顧問으로招聘되엇더라

佛伊兩政府 米大使館警戒
主義者의暴行을念慮

(巴里十九日發)「사코」「반젯티」는畢竟死刑을하기로되엇는바此에憤慨한主義者等은暴行에出할것을憂慮하고佛、伊政府는各各自國의米國大使館에警官을增派하야警戒를嚴重히한다또巴里의伊太利及西班牙大使館도嚴重히警戒를하고郵便物도檢査를하더라

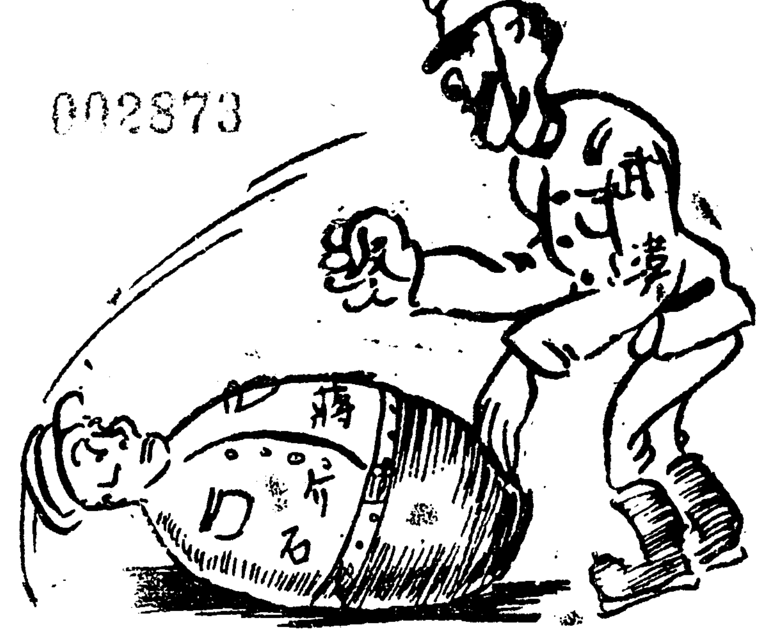

鐵筆寫眞

◇이옷독이가 뒤일어나지나안흘가◇

002873

四頭統一
調査會設置

(東京電) 滿蒙行政機關의運用을完全히하기爲하야關東廳滿鐵、外務省의連絡이될만한調査委員會를設置하려는說이日本政府部內에有力하게되엇는데이外닭에前田法制局長官은十九日午前中田中首相과官邸에서長時間協議를하고다시午後三時부터山本滿鐵社長과其自邸에서會見後種種의意見交換을한結果畢竟法制局에서委員會의立案을具體的으로考究하기로된模樣이다그런데委員會設置의時期에對하야는議論이잇스나滿蒙問題는拓殖省新設後行政事務에도關聯이잇슴으로拓殖省이成立되는同時가될터이더라

中國戰況은
自然的整理

(東京電) 中國現在의戰況에對하야軍部에서는左와如히觀測하더라

孫張兩軍의南下에對하야隴海線의馮軍이其側面을窺視하는目下의戰線은자못自然的으로當然히整理할必要가잇다一方閻錫山은目下張馮의何者에서加擔할가考慮中인데張閻의提攜가實現되면馮의對하야共同戰線을張하야京津地方은平靜하겟고日本도相當히速히撤兵하게될터이더라

山東撤兵期는
아즉도一兩月

(濟南二十日發) 山東撤兵說에關하야當地事門家는歸德曹州에馮軍이存在함으로此方面이平定되면撤兵할수잇다하니곳撤兵期는隴海線의馮軍進退如何에依하야決할것인바아즉도一、二月間의餘裕가잇는것이라더라

排日의 核心問題
北京서解決

(奉天十九日發) 某處情報에依하면中國側排日의中心問題인〇〇問題는北京에서交涉한結果日本側은一朝에손을거두고中國側은排日運動을中止하고생각을곳쳐商議로日本〇〇設置케되엿슴으로紛糾되던當面의問題는一沒落을告하게되잇더라

人事消息

▲鄭斗和氏 十九日禮山郷第에서渡內

▲사두마노포氏(京城駐在露領事)二十三日出發歸國

▲金炳魯氏(辯護士)市內貫鐵町一丁目七十番地에移轉(電話本局七〇三番)

八面鋒

○武漢政府는、南京에移轉키로決定하고、合倂問題는廬山에모여서協議하겟다고、다、부럿다、眞所謂맹공이씰틈이로군

○蔣介石氏는、米國으로간다고、成功者去라는데、아즉成功中途에가는것은可惜타마는、가기만갓스면達觀이지

○滿蒙四頭政治의、統一論이갈수록有力하다고、그러면獨角政治가될려인가

○駐中英公使館參事官오마레氏는歸國道中에、田中首相을訪問한다고、日英協調가두고두고생각이나는게지

놀나울 皮膚病을 驅逐하시요

皮膚病은內臟病만큼놀나울것아니라고생각하는사람이만흔模樣인데。그거슨誤解입니다 皮膚病의惡性인거시全身에蔓延하야도되어生命을빼앗기는것도그다지異常스러운거슨아니웁 그런고로、皮膚病에걸렷을때에는最初에完全한皮膚藥을써서治療하는거시緊要하웁

頑固한病菌은 容易하게死滅 하지아니하오

皮膚病菌中의大國한거슨皮下에잠을만드러서潛行하는거심으로表面에는效力이弱한藥을塗付한것으로서는死滅치아니하는거시만소。

(上에揭載한거슨疥癬虫及癩風、毛囊虫、匐行疹의病菌等으로엇던거시든지사람을괴롭게하는頑固한거시요

ヨ ー チ 水

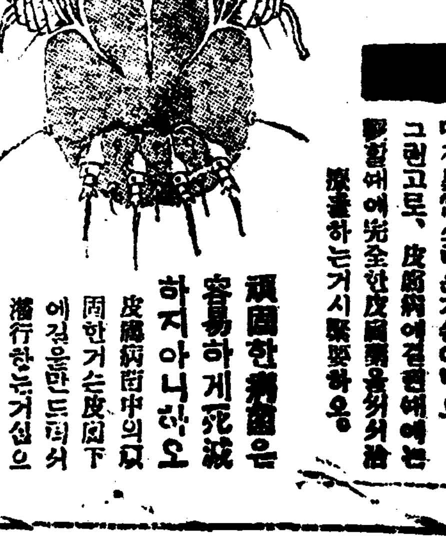

疥癬虫

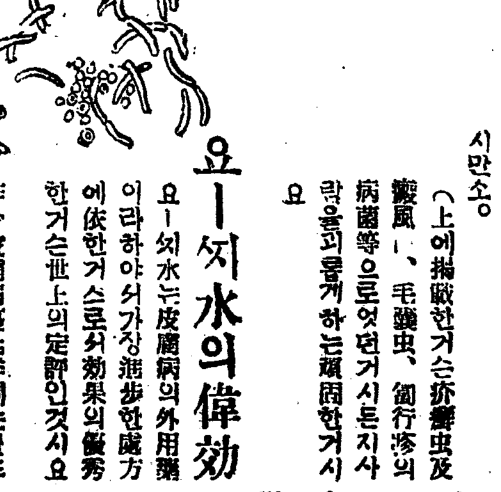

예 癩風菌ミクロスポロン フルフル

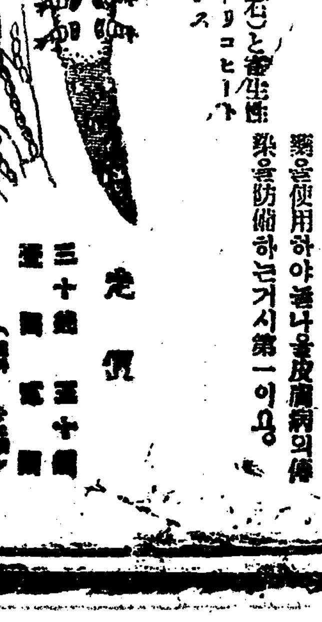

毛囊虫(右)と匐行疹トリコヒートンズランス

요-씨水의偉效

요-씨水는皮膚病의外用藥이라하야서가장進步한處方에依한거스로서効果의優秀한거슨世上의定評인것이시요

昨今皮膚病發生季에는반드시各家庭에一瓶을備置할必要가잇소。

本藥은强한殺菌、消毒、收斂等의諸作用이有한고로各種의病菌을死滅케하야皮膚를保護하며左記의諸症에卓効를奏케함

田虫 水虫 濕疹 皮癬 疥癬 덕어 헤지는데 종긔가려도든것 陰疹 雁瘡 痒症

恒時로皮膚가弱한사람은恒常本藥을使用하야서皮膚病의傳染을防備하는거시第一이오

定價 三十錢 五十錢 壹圓

近來多種의皮膚病藥이有하나참으로사실에에는요-찌水等고指名하시기를바랍니다 全國各地의藥店에서販賣하고잇슴니다

直接弊店에請求하시는데에는廣告보신新聞名을記入하시요

發賣元 東京日本橋區蠣殼町 玉置合名會社 振替東京七二

朝鮮民族은平和의民!
四千年文化를伏하야
조선사회는차차정돈되어간다
新幹會、槿友會가튼單一黨에
太平洋會에[illegible]朝鮮側提案

범태평양회의(汎太平洋會議)에 출석하얏든 유억겸(兪億兼) 김활란(金活蘭) 백관수(白寬洙)의 삼씨는 예정과가티 이십일일오전일곱시이십분 경성역착(京城驛着)렬차로 원긔왕성하게입경하얏는데 당거장에는다수한지구와 환영이잇섯스며 유억겸 백관수량씨는 왕방한기자에게 다음과가티 말하더라

금번 태평양회의는 지난칠월십오일부터 동이십구일까지 하와이(布哇)후노루루학교에서 개최되엇는데 참가한나라의수효는십개국(十個國)으로 그대표자수효는

▲英國一三名(內女子三名) ▲米國四三名(內女子五名) ▲中國十四名(內女子三名) ▲比律賓三名 ▲朝鮮三名(內女子一名) ▲加奈陀十六名(內女子二名) ▲日本一九名(內女子五名) ▲布哇一五名(內女子二名) ▲新西蘭島四名

의 일백삼십팔명이 집합하야 미국하ー바ー드대학총장(大學總長) 인윌벨ー는씨를의장으로선거한후 회의를계속하얏는데 금번회의는 예상한바와가티 아무결의사항(決議事項)은업섯고다만의견(意見)을 교환하는데 그치엇스나 그러나인구(人口) 식량(食糧) 식민(殖民) 교통(交通) 종교(宗敎) 교양(敎養)등의제문뎨(諸問題)에대해서는피차 신중한태도로 토의하야가장원만하게회의가 종료되엇는데 그중에도 데일 문뎨가 된것은 중국(中國)문뎨 이엇습니다 동대회에출석한 중국대표는중국에잇서서의 치외법권철폐(治外法權撤廢)와관세자주(關稅自主)와 조계회수(租界回收)와 특허권취소(特許權取消) 동에대하야 일대열변을 기장케 하엿스며 또이에대하야 영국(英國) 일본(日本) 미국(米國)측의다각기아뎐인수(我田引水)식의답변이 잇섯는데 엇잿든이주일동안의 동회의에 가장이채(異彩)를띄든것은중국문뎨이엇습니다

人口만흔朝鮮에 殖民을絕對排斥
조선대표가데의한중요안 提議朗讀은金活蘭孃

그리고동대회에참석한사람들은다각각자긔나라의 성명서(聲明書)와 동회의에대한희망(希望)을랑독하엿는데조선인측은두가지를다 김활란(金活蘭)씨가 랑독하엿습니다 그내용에 대해서는이루다자세말할수업스나대개로 평화(平和)를 애호하고침략(侵略)을 실혀하야 사천년이란 오랜력사의 찬란(燦爛)한 문화(文化)가 수립된것으로부터 현금에이르러 조선의사회가 차차로히 통일이되기시작하야 신간회(新幹會)와 근우회(槿友會)가튼 민족뎍단일당(單一黨)이 성립케된것을말하고니어서 조선은본시 팔할이상의농민이거주하는농산국(農産國)으로항상생활의 여유가업는 터이니까 어떠한나라를 물론하고조선에다 식민(殖民)을 한다하면조선사람은 더한층 생활의협위(脅威)를 바들것이니까 그것은어듸까지배척하여야하겟다고단언하야 만흔갈채를 바덧습니다

次回는東洋에서
일본이나중국에서연다

범태평양회의라는자톄가 무슨결의권(決議權)이잇는것이아니고 과학뎍(科學的)으로 학술뎍(學術的)으로 토의를하야 민족과민족사이에 융화(融和)를도모하야 민간외교(民間外交)를하라는것이니까 처음부터 예상한바와가티 회의는 별로큰수확도업시극히평범하고도화긔가충만한가운데 종료되엿습니다 그러나우리의 수확(收穫)이 라는것은 아무것도업습니다 그러나 우리가출석한것으로 인하야 계속뎍으로 개최되는동회의에 조선사람으로서의 다반(地盤)이 공고하야진것이 수확이라면 수확이라하겟지요——그런데동대회는명년에의하야 지금으로부터 이년후동양(東洋)(日本이나中國)에서 개최한다합니다

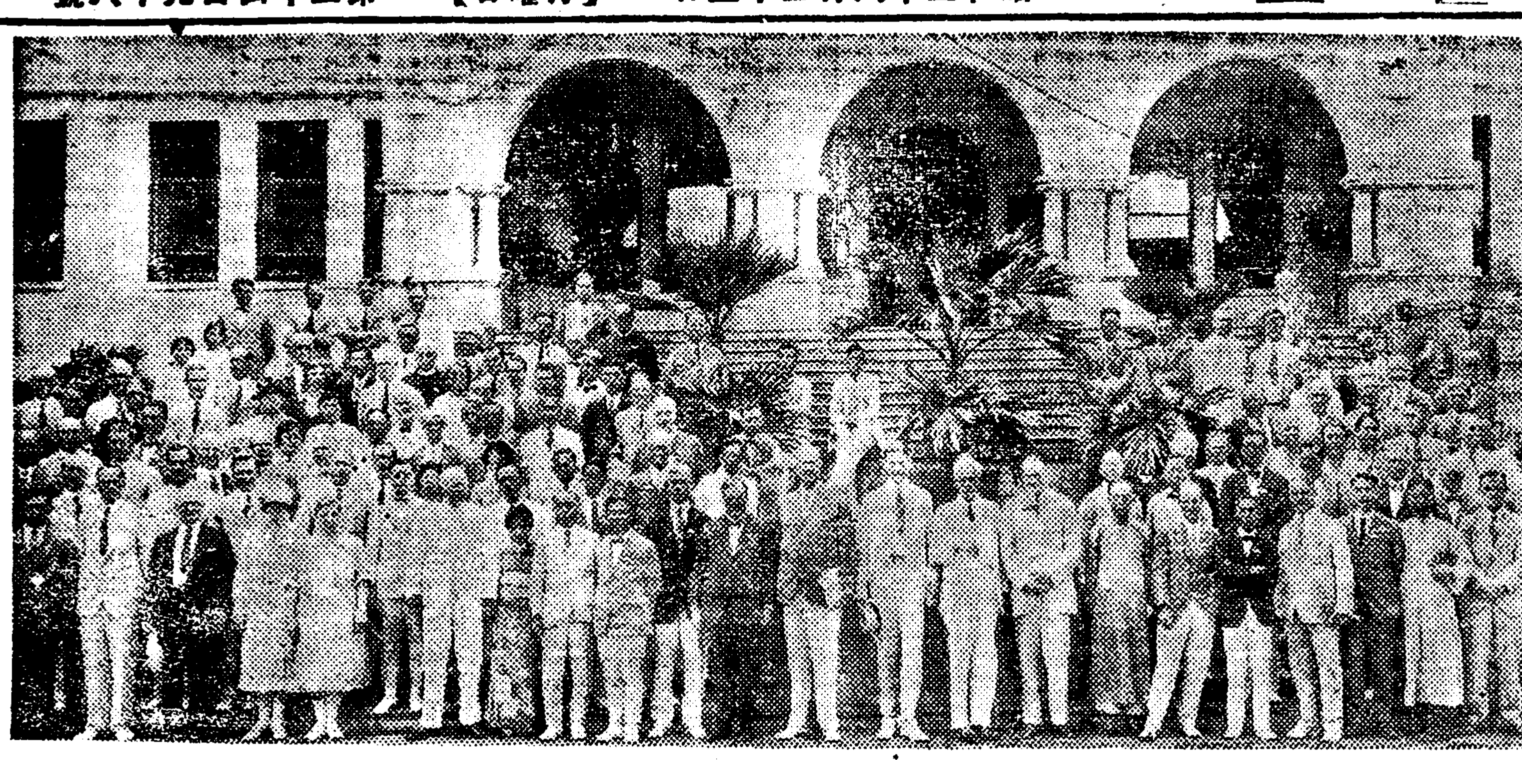

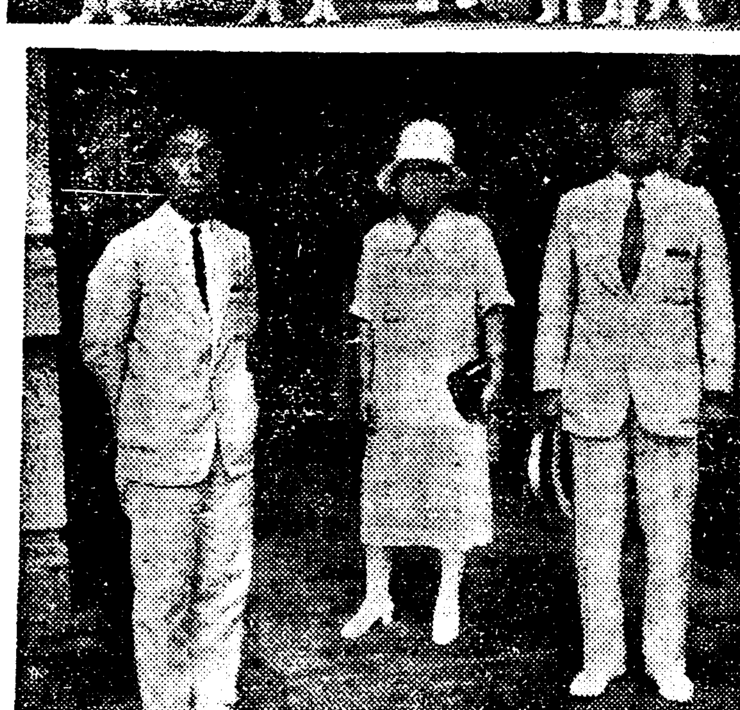

◇布哇에열린汎太平洋會員一同【上】 【下】昨朝歸京한三氏【京城驛에서】

軍政署士官學校
김좌진외여러사람이 生徒를募集하는中

최근간도벽디(間島僻地)로부터 들어오는 정보에의하면○○단군정서(軍政署)수령으로잇든 김좌진(金佐鎭)은 최근녕안현(寧安縣)숭긔구(崇基溝)에서 륙군사관학교(陸軍士官學校)를창립하고 목하생도를 모집중이라는데 벌서응모자가수십명에달한다고한다더라(간도)

金泉鳳山面 公金橫領公判
두명은육개월에

김천군봉산면(金泉郡鳳山面)에근무하든 박재규(朴濟珪)와 차인환(車仁煥)두사람은지난사월중순경에 그면소공금횡령사실이발각되어당디경찰서에서취조를거듭바더오든중지난십팔일에 김천법원지청(金泉法院支廳)의공판에 부치어 검사로부터두사람에게 각팔개월구형이 잇섯는데재판장으로부터륙개월데형언도가잇섯더라(김천)

盈德에墓柩盜賊
남의부친의묘를발굴해갓다 骸骨代三千圓也

경북영덕군달산면 주응동(盈德郡達山面周應洞) 리주일(李周一)과리룡동(李龍洞) 두사람은동면매일동(梅日洞) 윤석철(尹錫澈)의친산(親山)이 동면두던곡산(豆田谷山)에잇는묘(墓)를 지난십일경과 동십사일밤에발굴하고 동주재소원의 손에데포되엇는바 이제그자세한 내용을알건대 권긔상과윤모는 재산(財産)도 다소간잇는 사람으로서 자긔친부는 을축년(乙丑)십이월경에죽어 그묘디에 장사하엿든바 지난십이일밤에 그이웃사람이 소(牛)를잇고 사방으로수색중 권긔묘근처를 지나다가보니 분상이 문허젓기에 권긔윤모에게 다시가서 살피라하엿더니 이말을들은 윤씨삼형데는 그날밤부터가서 관(棺)외지발굴된묘를 새로짓고 직히다가 동십사일아츰에 집에왓다가 저녁열시경에 올라가니어떤자가도망하는것을 발견 하고즉시뒤를 추격하엿스나 읍내 한송림(松林)속에잠입하엿슴으로 부득이 주재소에고발하엿스며결과권긔두명을데포하엿스며분묘엽헤문자(文字)를 긔록한 사실이잇다는바 발굴하든 현장에버리고간물품까지잇섯다더라(영덕)

男便虐待에 少婦縊首自殺
하대에못견듸어

경북김천(金泉)군봉산면봉계동(鳳山面鳳溪洞)에사는 정근용(鄭根鎔)의처 황성녀(黃姓女)(一九)는지난십일경에자긔집에서목을매이어죽엇다는데이제그자세한내용을들은즉 죽은녀자의남편되는정근용은 평소부터 학대를하여오던바 필경 황성녀는이것을항원하고 그와가티자살한것이라더라(김천)

龍湖坪小作同胞 延吉公署에陳情
중국인디주의무리한행동에 積年不平을못참아서

간도 연길현룡호평(龍湖坪)에서는 종래조선인소작인(小作人)이 수십호에달하야큰소작농부락으로 간도에서 상당히굴지하는곳인데 그디주인중국인 이십여인의법규(法規)에업는억울한디세와 부담또는 소작료에 대하야불평이충천하야면년히 봄이면 싸홈이 일어나든터인데 이불평을 참다못하야 소작인대표심상한(沈相漢)박공률(朴貫律)마중화(馬仲化)삼씨가중국인디주장문벽(張文璧)외 이십여명을 상대로지난십일일 연길현공소에그디주들의무리한행동에대한책임을강구하야달라고진정하얏다더라(간도)

監獄에서約束한 八人組竊盜團
감옥에서부터서로약속 출옥후에조직한큰절도 四部를두어組織的

경남거창군마리면 대뎐리(居昌郡馬利面大田里)에원적을두고 일정한주소가업시 돌아다니는 절도전과일범(竊盜前科一犯)리동규(李東奎)(三〇)는 지난사월오일에 개성형무소(開城刑務所)에서출옥하면서 즉시자긔와가티 징역을살고나온 일곱명과서로 약속한후 팔인조절도단(八人組竊盜團)을 조직하야 대구, 김천, 약목, 경산(大邱, 金泉, 若木, 慶山)등 각디로돌아다니면서 물품을 절취하야자못민심을 흉흉하게함으로 대구서에서는 범인을데포 하려고비상히 활동한결과 지난십팔일에 시내모뎡(某町)에 잠복하야 잇는것을 발견한 대구서장남주부뎐(張南柱, 富田)두형사는 즉시현장으로 달려가 비상한활동으로단원중여섯명은 데포 하얏스나두명은 마츰그자리에 잇지아니함으로데포치못하엿슴으로방금각방면으로 활동중인바 여섯명을데포하고 엄중히 취됴한결과 그들의단(團)에는 극히조직뎍으로되어 지휘부, 활동부, 처리부, 회계부(指揮部活動部處理部會計部)등을 두어규칙뎍으로 모든일을 진행하는바 대구에서만절취한것이 얼마던지이며 그

局子街에서 殺人犯、無期囚釋放
살인범징역륙년、무긔오년 張作霖의所謂恩赦

장작림(張作霖)의 대원수(大元帥)취임을사로써 죄수들에게 감형혹은즉방한다함은부자보도한바어니와 간도국자가에서도 모범감옥에수용하얏든 죄수십명은 이미석방하고 지난십일에는 살인범(殺人犯)두명 무긔죄수오인을석방하얏다는바 금번은사에살인수에게는징역륙년 무긔수에는징역오년으로 감형하기로 되엇다더라(간도)

十三年間螢雪의功 尹致旺氏錦衣還鄉
십삼년간의학을연구하고 ◇英國醫學士로서

지금으로부터 십삼년전에 고국을떠나영국(英國)에류학하야오래동안에 스코트랜드(蘇格蘭)에잇는유명한글나스코ー대학의과대학(醫科大學)을 우량한 성적으로재작년 봄에졸업한후 영국의학사(英國醫學士)의학위(學位)를맛고 다시대학에서 이년동안계속 연구하던 윤치호(尹致昊)씨의령제(令弟)되는윤치왕(尹致旺)씨는이번에형설의공을마치고미국(米國)을돌아서금의환향(錦衣還鄉)하야이십일일아츰에동씨가족과밋여러친구들의만흔환영리에경성역(京城驛)에도착하야 즉시남대문밧 자택으로들어갓는바동씨는다음과가티말하더라

만십삼년만에 조선땅을 보니 감개무량합니다 매암이소리도 오날처음듯습니다 제일감축되는것은 횡빈에서 배에나리는 바[illegible] 더는협자라는데야지 조선을위해서만히 노력하여볼가합니다 (사진은윤치왕씨)

夜半에업서진小兒 慘殺後取肝
의운에싸인소아의참사 永同署犯人嚴探

지난십칠일아츰에 충북영동군영동면 계산리박공선(忠北永同郡永同面稽山里朴公善)의 집에서는난지불과아홉달된제집아이를무어이 가저갓다고 그부모되는사람은물론이요부근인민들까지일대소동이 일어낫다는데 이제그자세한내용을 듯건대 권긔아이를잃어버린 사람은 경북상주군청리면월로리(慶北尙州郡淸利面月老里)에사는박동득(朴同得)과 조복란(趙福蘭)(三〇)의 내외인바생활의 곤난인지는 알수업스나 객디로돌아다니며 근근호구하든중 마츰그날본군에서 각희대회(脚戲大會)를개최하든 첫날이다 사람이만히모히어 대단히 보잘것업든바 별안간 소나기가 와서 사람사람이갈바를 모르고 어떤집이든지한집에적어도십여명식몰리어잇든중 박동득내외역시비에막히어 갈바를아지못하고 박봉삼의집에서비를피하고잇섯스나 사정업시나리는비는 일시도 그치지안코옴으로 할수업시 그집안방에 류숙하든바 다른사람역시가지못하고 마루나 부엌이나 말할것업시가득히 찻섯는데 아츰에일어 나보니 안방에서자든 어린게집아이를 무어이 가저갓다고 소동이일어날뿐아니라 소관경찰서까지 며며저 수색을하얏스나 간종적을 아지못하든중 그후 삼일 되든 아츰에야 발견한바 영동제방(堤防) 천변의 사람의통행이적은곳에 목줄띄를던지고 배를갈라서 간(肝)만내어가고 다른것은 그대로잇섯다는데 무엇의소위인지는 아지못하나 녯말에말하기를 문둥병자(癩病)가 사람의간을먹으면 즉효가잇다는 풍설로말미암아 문둥병자의 소위나아닌가 영동경찰서에서는 범인수색에 밤낫할것업시 매우의 심중이나 머리를알는중이라더라(영동)

異域에서맛난同胞 老少同樂院創設
봉텬에모힌청년과로년 青年會創立紀念日에

봉텬에잇는조선인청년회(在奉朝鮮人青年會)에서는 창립륙주년긔념식을 지난 십이일오후세시경에 그회관안에서 성대히거행하엿는데 그회는 작년부터년령제한(年齡制限)을하야삼십이하청년으로 조직하고 위원제로 회무를 집행하야오던중 금년긔념식에는 특히경로(敬老)하는뜻으로 당디에 거류하는륙십이상남녀로인만 사십여명을 초대하야 국수와 다과등을대접하엿는데 이역풍상(異域風霜)에온갓고초를 다격거가며 오즉청년자질에게 장래의 희망을바라고 락으로지나가는 백발이 성성한 로인들은 그리머단지 안흔대접이나마 깃부고 감사함을마지아니하며 청년들을 더욱사랑하는마음으로 우리는 청년회를위하야 후원회를조직하지 아니할수업다는 토의가 일어나 즉석에서 림형주(林衡柱)씨의동의와일반로인들의 찬성으로 로소동락원(老少同樂院)이라는것을창립하기로결의되어 발긔회를 열고진행할사업에대하야여러가지로협의하엿스며 로년, 청년들이 서로감사하다는말과칭송으로써오후여섯시경에폐회하엿다더라(봉텬)

國禁에罰金百留
잡화품을 사가지고가다가

지난달스무나흔날조선사람세명이중국디경으로부터잡화품을사가지고로령방면으로 들어 가다가『가과징』부근에서국경을순시하는로서아『항시겟ー베』두명의게 맛나 즉시데포되어 연추(烟秋)에 포된사람중 류긔권(柳基權)은 『겟베』로부터 국경봉쇄령위반(國境封禁令違反)이라는조건으로벌금백류(罰金百留)를 납부하라고 언도하엿는데 권긔류긔권은 빈곤한자임으로 납부하기가 불능하다는말을 말하엿스나동『겟ー베』는 강제집행을하고자『겟베』두명을 파견하야 류의실가에 가서 칠십원가량이되는소한마리와조여덟말을 압수하여가고 동이십일권긔류권외두사람을각각자긔집으로돌려보내엇다더라(간도)

定州郡舊藥水터에도 又復出現金品募集
정의부권총대의무상한출몰 避暑客이避亂에紛忙

정주군옥천면월포동(定州郡玉泉面月浦洞)신약수와 귀성군(龜城郡)관서면하단동구약수(館西面下端洞舊藥水)는 유명한약물이소사남으로일년동안수천명환자와 피서객도만히왕래하야 녀름한철은 매우복잡한곳인데 그자세한말을듯건데 지난십팔일에무장단이나타나서 군자금을모집함으로인하야 근일은소요하게되엇는데 지난십사일에 귀성군단뎐에서 잇노라는두청년이와서방들을세우하며 주인은그의복변장이 무산자로알고상등방이잇스면서도하등방으로안내하엿더니불평을품고잇다가 십팔일오후아홉시반경에 군인복장에 권총을품고 권총각두자루를 휴대하고 등에배낭까지 메인무장단세사람이 나타나주인을지약수동구안에 불량자두명이잇서 도사님리요가 잇슨즉권수한곳으로 모히라하니주인은엇진영문인지아지못하고사오십간에흐터저나간이들 도망하는자가잇스면포살한다고위협하며 군중에게옷기를 검한군순정류장하(淸亭劉長河)관부호는○○○하야 ○○하는분이라고 겨우응답한즉우리는 만주동디에본부를둔 정의부의용대(正義府)와사령선고용지경고문을군중에게산포하며 우리는 ○○○○○○○대산준비를평디가리텁나니 여러분으로는자금에수응하라함으로 겁결에군중이잇는대로 ○○어바치어현금이삼백원이상에달하고금시계네개와 (시가사백원) 만여주임권경부의 아들창린 (昌麟)(二)을 끌어내세우고 너의아비가 ×××여러사람이 창린이를에워싸하며 이사람은××고권덩이 인데 이번도는용서한다하고 돌아지 팔련오무너들이 ××하야 ××되여 ××하는사람도만흡니 ×××한다고 ××을 ×습에거누어××할으로 향하야 아못조록×××복하자고부탁하고 모면히주인 장은부하신여명을 인솔하고 현장에출장하야수사하는 나세사람은화연하고 호각부는이까지 사오명인동하나 손들은 전남화피하는것가려 보시집을차가지고 원출하 는부근의십이매우황황하다 더라(곽산)

六百警官出動搜索 [illegible]

지난십구일오후열시에의주군가산면 옥강동(義州郡加山面玉江洞) [illegible] 음어금하고상선(商船)은 낫(晝)에만허락하며십팔일동만금융조합 [illegible]

運動競技

庭協派遣選手 今朝東京에

本月二十七、八兩日 東京에서全日本軟式庭球選手大會에全朝鮮代表金致淳、朴容善、駒井、中村、四氏를派遣한다함은旣報하얏거니와商銀金致淳、朴容元組와가티今日午前豫定으로出發하게되얏스며病中者尹鍾敏氏는事情으로因하야出發치못하고延鶴年氏가代하게되얏더라

比律賓1-3上海俱

比律賓野球團는本日上海俱樂部와에산도스、나굴二投手를가지고奮鬪하얏스나三對一로敗하엿다正投手『치아에로』는아즉出場치안엇슴으로同팀의技倆은不明하나大體로日本에六分의勝味가잇다고볼수잇더라(上海二十日電)

5A對1로 遂히高松優勝 對廣陵決勝戰

決勝戰=午後二時廣陵先攻開始 高松二回一點、五回三點、八回一點을加入하야五點을先取하얏스나廣陵九回一點回復하야遂히五A對一로高松快勝

(廣陵) (高松) [illegible]

廣陵	000000001	=1
高松	01003001A	=5A

原田組勝

十九日日本對加奈陀庭球復式決勝戰은原田羽組가勝利하다
原田、島羽 三一二 一 카ー쿠로ー잇
【몬토리올電】

今日의運動

△朝鮮每日主催 神惣俱對殖信野球戰午後四時半京城球場

運動界動靜

△李昌仁氏(東京學友會運動部長)廿一日夜北鮮蹴球大會隊로來京

間島納凉音樂
공전의성황

본보간도지국후원(本報間島支局後援)으로 개최되려던하긔납량음악대회(夏期納凉音樂大會)는예정과가티 지난십삼일 오후여덟시반부터간도공회당(間島公會堂)내에서는 최순옥(崔順玉)리옥선(李玉善)양등의 청아한독창과 정창성(鄭昌成)전성원(田性元)리규숙(李圭淑)리석규(李錫珪)등제씨의합주인조선가곡(朝鮮歌曲)은만장청중의심금을울리어환호박수중 동십일시반에무사폐회하엿더라(간도)

松草匣 特價提供
天字 百枚 七圓 / 地字 百枚 六圓五十錢 / 普通品 百枚 六圓 / 小草匣 百枚 四圓
但注文時는 一割以上先金을要함
朝鮮開城南大門通 諸雜貨貿易商 朴楨德商店 電話三〇二 振替京城一〇九五八番

● 硝子器의注文은 品質本位로하는 ●
營業科目 投藥瓶各種 洋燈裝置各種 金魚鉢各種 기ー푸一切 其他 硝子器一般
京城府黃金町七丁目五番地 金剛硝子工場 主任 朴恒信 主務 姜大根 電話本局一三三四番

梅毒?
신구병의백약이무효하면년경발되는편하악중이라도 본원제는한제녹용이내에거근되야평생재발치아니함 약가상품십원 완고용별품한제삼십원、송료녹십오전

淋疾?
남녀간림질에백약이무효한난치ー고질이라도본원비제에불근가루를쓰면불과일이십분에소변으로가래충가든부정한것이여출하고거근되야재발치안는세계적선약을써보시요약가상품칠원、완고용별품십삼원송료녹십오전 만일에본원제를써서조곰이라도무효면대금을무료로판치해들림을청명하오니의려마시고써보십시요
京城府嘉習洞二十五番地 內外科及各科 濟衆院 振替京城一五、二二一番

八二十一日(日曜日晝間)부터 千古에드문怪事件으로疑惑이重疊한中에서驚異的難問題를푸러나가는
●米國파데ー支社特作 大連續 第二回 呪咀의家!! 全二十篇四十一卷 全部八卷上映
第五篇 敵은內部에潛在 第六篇 覆面의暗中飛躍 第七篇 黴菌의追害 第八篇 不明의秘密
冒險女王에세리화이트孃 快漢앤토니오모래노氏 大活劇 覆面의活動、青年구레이의奮鬪抗爭、女丈夫의獅子奮迅的活躍ー볼사록痛快한活劇은다음으로다음에
●퍼스트내슌날社特作映畵 찰스、하인스氏監督作品 大喜劇 電光石火 全八卷上映 喜劇界名物男 조ー니하이쓰君 獨的大活動 스타ー가별안간욱ー떠러져서멸정한親故가되엿겟다배수건달노천덕구노릇을하자이참기가막히게
市內 優美館 電光三九五

晋州 一新女子高等普通學校補缺生募集
募集人二、三學年各若干名 詳細는本校로照會
願書提出九月三日까지、試驗九月五、六日 寄宿舍의設備가有함(食費九圓以內)

◀機械的工産時代가來하엿소◀
今般弊鐵工社에서左記諸機械를最廉價格으로投賣하나이다 好期를勿失하시압
印刷機及付屬機
印刷機 中古品 八頁型 / 同 同 六頁型 / 同 同 十六頁型 / 石版手廻 新製 / 鑄造機 同 / 金字機 同 / 斷切機 手捺式本社特製品 一尺六寸 / 同 同 三尺三寸 注文에依하야製作함
釀造機와諸機械
燒酎蒸溜機 本社獨特最新型容積은請求에依하야製作함
米製粉機 麥粉機 麵子製粉機 手動과動力用 各種
特許 朝鮮麵類製造機 商業用家庭用各種
製油機 磨花機 精米機用 手動用 各種
金網 各號
京城公平洞四十番地 서울鐵工社 電話光化門一五二番

防水布 만또外套製造商 寶光號
京城府南大門通四丁目十四番地 (見本定價表無代進呈)
防水布는雨傘보다經濟되고便利하기는寶光號防水布만또와外套이올시다價格은實費로提供하오니官廳及社會學生諸氏는必히準備할緊用品이오니一次試用하심을仰望 (特約店歡迎)
電話本局一八二七番 振替口座京城一二六六一番

◇出沒하는拳銃隊잡아서 申特派員發電

중한경계를하는중이며압록강(鴨綠江)일대에는 선박(船舶)의동행

금융조합외피해는이천여원이라고하나당국은절대비밀에부치는중

警官隊와格鬪後 拳銃强盜逮捕

수십명 평양서원이출동 拳銃은日人에게서

지난십구일 오전열한시경에 평양경찰서 사법계(司法係) 형사 수십명이 총출동하야모란대(牡丹臺)일대를포위하고 약한시동안이나 경계하다가 현무문(玄武門)근처에서 나이이십삼사세되는청년한명과 일대 격투를하고 테포하엿는데 그내용을 탐지한바에의하면 즉 경긔도인천부(京畿道仁川府)에 본적을둔자로 금년삼월경에 평남으로와서 진남포일대와 평양부내로 돌아다니면서 전후수십여처에 침입하야 다수한물건을절취한대담한 전과사범인문병천(文炳天)(三○)인데 월전에 부내본정 오전상회 (奧田商會)에침입하야 권총을훔처가지고 다라낫다가 도중에서 경관을협박하고도주하엿든자인데 품속에서 권총과 장총이 나왓다 더라(평양)

一林野를 兩處에放賣

매수한사람이 고소를데리코자

평남룡강군 오신면가룡리 (平南龍岡郡吾新面佳龍里)김동국(金東國)(五二)은 강서군성암면차제리김동오(江西郡城岩面 車堤里金東五)에게림야일뎡오반보(林野一町五反步)를 지난오월중순에 칠십원을받고 팔아먹은후 지난달초순에 동면대정리 고능주 (同面大井里高能周)에게 륙십원에두번 팔아먹은것을 매수인들이 알문하고 방금고소를 데긔하려한다더라(강서)

賊反荷杖의稻葉父子

남편업는새에안해욕보이고 책하는남편을부자협력구타

羅州勞靑對策講究

전남라주읍내 금뎡(全南羅州邑內錦町)정미업하는 도엽석차랑(稻葉石次郎)이란일본인의셋재아들 철(哲)은 지난십일정오십이시경에 동리에사는 리상문(李相文)의 면상과 두부기타여러곳을 무수이란타하고 유도를탐용하야 그럼케하여 입버소동을일으켯다는바그내막을들은바에 의하면 피해자리상문은원처을 함평읍내가동리(咸平邑內加洞里)에 두고 생활 곤난으로 작년사월에 라주에와서집 야채(野菜)장사를하야 그날그날의생활을하여오던바 금년사월에 큰방주인김광선이가 어데로 가버렷는데도엽이란자는집세를못받게됨으로 피해자 리상문에게 와서김광선의 집세를 청구함으로그무리함을 거절한즉 도엽은리상문의 가산등물을 강제로 사집행하여갓슴으로 그러면 법관에말하겟노라고 한즉 도엽은 법률에 몰린것을 알엇든지집행하여간 물건을 반환하고집세를 매월이원식에정하여줌으로오날까지 어김업시 집세를내며근근히살어오는터이테 지난 십일에 도엽은 리상문의안해 윤막동(尹莫同)(三二)잇는데와서호자윤막동의 팔목을잡고 채전(菜田)으로끌고가더니 강낭이나무(옥수수)를 다쌈아라함으로무슨리유로 멀쩡한곡식을 써이라고하느냐한즉 도엽은 무리한폭언으로『이런년』하며여편이손목을쥐고다니며 소변(小便)을 먹인다하며 별별가진 폭행을함으로 리웃사람들이 겨우케지 하엿는데야채살아나갓던남편리상문이 가집에몰아와서 자세한 말을듯고 즉시도엽의 집에차저가서 그잘못을 말한즉 도엽의부자는 말도다하기전에 이놈아 무슨말을하느냐하고 불문곡직하고 달려들어 유도를쓰며 무수히 란타한것이라는데피해자리상문은 호남의원(湖南醫院)에서응급처료를바드며 고소데긔를 준비중이라는데 이소식을들은 라주로동련맹(羅州勞働聯盟)라주청년회(羅州靑年會)에서는분개하야긴급회의를개최하기로한다더라(라주)

處女가私子壓殺

부끄러워서

군위군군위면서부동오십이번디 (軍威郡軍威面西部洞) 김복조 (金福祚)(一九)라는처녀(處女)는 그가 처녀로서 그동리에사는엇던남자와 비밀리에서 몰가큰사랑을주고밧든중그의배속에는불의의씨가 비로소 맷게되어국비밀리에 아이를 떼어트리려고별별 수단을 다썻스나 결국·목덕을달치못하고 러뎡중에서 침식조차 원만히하지못하든중 마츰지난십일일에배가알키기시작함으로 산긔가잇슴을 짐작한복조(福祚)는세상의이목의부끄러옴을면코저하야 자긔집 변소(便所)에가서옥동자(玉童子)를나아 첫울음우는아이기를 무참히도목을눌러죽이어서 즉시 거름통(糞桶)속에너어버린후여전히지나든중 우연히 그것이발각되어범인은군위서로인치하고방금엄중히취조중이라더라(대구)

無辜한少年을 毆打後冷水暴注

벙어리게집에놀리엇다고 盈德日本人의暴行

경북영덕군영덕읍(盈德邑)남석동(南石洞)청목승(靑木勝)의사무원 덕홍이라는 일본인은 지난이십일일하오칠시경에 동리진복륭(陳福隆)(一○)이란 영덕보통학교(普通學校)삼학년생도를 쌈을때리며 몹시구타하야 지르려다가 나중에는 머리우로부터 찬물을끼부어 입시는데수라장을 일우엇는바 그연유는덕홍의집에잇는청목승(靑木勝)의딸십이세된계집애는본래벙어리인바 이웃아이들이 몰려드하며작란하는향을 분개하든바 권리진복륭은 정범자도 아닌데다가 그아이들을다려다가 따리고를을퍼붓는등 사형(私刑)을 감행한것은 인도상용서치못할일이라하야 일반은 매분개중이며딸아사회단데(社會團體)에서도 여론을 환기중인바 당일커녁에 당국으로부터 진복륭의 모자를소환심문하엿다는데 문케는확대되리라는다(영덕)

女學生風紀問題로 大邱廿餘教員奮起

복마전이라는모교원집뇨사 調査委員外지選定

지난 십팔일오후네시부터 시내에잇는 각공사립학교(各公私立學校)선생(先生)이십여명은 교남긔독교청년회관 (嶠南基督教靑年會館)에 회집하야 금번각신문지상으로보도된대구녀학생풍긔문란(大邱女學生風紀紊亂)에 모학교교원 (某學校教員)이배후에잇스며 그의집은 복마전(伏魔殿)이 되어잇다는것을 넑게된그들은 사건의 진상을알기위하야 전긔시간에모혀 이것은교육계에 막대한 영향을밋치는사실이니이사건의진상을각방면으로 조사하야 선후책을강구한다고 장시간토의를한후에 사실진상됴사위원여덟명 (事實眞相調査委員八名)을선뎡하야 조사하야이십일 오후네시에 다시 전긔장소에서 교원대회(教員大會)를열고범위 조사위원의보고를듯기로한후 폐회하엿는바 조

人妻를誘引放賣

본부가품팔이간사이에 감언리설로쇠여팔앗다

경긔도련천군 왕징면긔곡리(京畿道漣川郡旺澄面基谷里) 임배삼십이번디에 본적을 두고현재 장단군강상면자하리 (長湍郡江上面紫霞里) 삼백삼십사번디에 거주하는리사길(李思吉)(三○)과 동면마청리(同面馬城里)오백칠십팔번디에 사는 리종만 (李鍾晩)(四○)등 두명은 지난십삼일 개성서 (開城署)에검속되어 엄중한취됴를 밧고일건서류와 함께검사국(檢事局)으로넘기엇다는데 그내용을 듯건대 리종만은장단군강상면 자하리 정학현(鄭學鉉)의 처(妻)리산월(李山月)(三二)과 친족관계 (親族關係)가잇서 그집에항상 출입을자유로 하든바 정학현은생계(生計)가곤난하야 자긔의 실부정재인(實父鄭在仁)과함께련천디방에가서 다른사람의 집에서 산월을 자긔의 숙부(叔父)되는 정윤서(鄭允瑞)의 집에 맛기어두엇든것을 긔회로 생각하고금년음오월팔일경에 친구 리사길과공모하고 리산월에게 더하야 집안이이러케 구차할뿐만 아니라시골구석에서 남의집 신세를 씨치는것보다는 차라리 이곳저곳의조흔구경도 하고딸아서 상당한남편을 구하라고 의지박약(意志薄弱)한 물정에어두운 산월을 감언리설로꾀어내어 개성군청교면덕암리(開城郡靑郊面德岩里)이백구십삼번디에서 음식뎜 영업을 하는정룡주(鄭龍珠)의집에다가 현금오십륙원을 밧고 고용녀(雇傭女)로팔아넘기어 그오십륙원속에서 십칠원은 리사길이가며고 그남어지천부는 리종만이가소비하엿든것이 발각 되어 그와가튼검사국까지가게되엇다더라(개성)

自働車轢人

달서군에서

지난십팔일 오전열시경에 운뎐수김경로(運轉手金景魯)(二六)가 자동차를 운뎐하야 대구(大邱)를떠나 고령(高靈)으로 향하야 진행중달서군 월배면상강동(達城郡月背面上江洞)압길을 지나다가 경남창녕군 대동면옥천리(慶南昌寧郡大同面玉川里)배삭불(裵朔不)(六)을치어 중상(重傷)을입히엇슴으로 즉시대구도립의원에 입원치료중인바 생명에는관계가업스며 운뎐수는 방금엄중히취됴중 이라더라(대구)

꼴비던十歲小兒 낫에썰려서即死

주인이온단말에놀라서 다라나다업드러저참사

경북김천군농소면봉양동(金泉郡農所面鳳陽洞)압 논둑에서는 십세내외되는 아이가 낫에 목을벼히어 무참히도즉사하얏다는데 이제조사한바에 의하면 김천군동리에 거주하는김모남(金毛南)의 동재아동사권(四權)(一○)은 지난십칠일오후네시경에 그동리논둑에서 꼴을뜻십히벼에 엽헤서가티꼴을 비던아이가 갑작이주인이온다고 소리를지르는바람에 놀래어 다러나던바언덕에걸리어 집바릴쎄에가 첫던날카로운낫에 목을찔리게되어 목줄이가 끈허저 즉사하얏다는데 그뻐 주인이라고하던사람은 그곳면사무소에 근무하는홍모(洪某)이엇다 더라(김천)

面所移轉問題로 奉化郡守被訴

전면장이 군수를문서위조로

봉화군봉성면(奉化郡鳳城面)은 수년래에 면사무소이전문데(面事務所移轉問題)로인하야 찬성파와 반대파의 두파가생겨 당시에 여러가지문데가 매우만햇든바 이 문데를 해결하기위하야 면협의회(面協議會)를열고 회의를 진행할때 봉화군수서병린(奉化郡守徐丙麟)씨가 림석하야가부수(可否數)가동수가됨으로부득이면장이 결뎡할터이바 면장리원창(面長李源昌)씨는이전찬성파이라 이전하기로 결뎡할형세가보임으로 이를본서군수(徐郡守)는 진행에대하야 부당간섭을하야 결국회의를 류회(流會)시킨일로 인하야 당시문데가되어 군당국과 도당국에서는협의한결과 량파의 주장이외에면사무소를 일리(一里)밧게이전하엿든바 이로인하야 이전파(移轉派)찬성파에서는 더욱이반감을가저 말성이되더니 찬성파리원창(李源昌)외수명은결국서군수를 상대로하야 면협의회의사록(面協議會議事錄)을위조하엿다 는것으로공문서위조죄(公文書僞造罪)로근일에대구디방법원에고소를 제긔하엿슴으로목하취조중인바 수일전신곡도디방과장(神谷道地方課長)은당시면사무소이전에관한일체서류를가지고 당입검사를 차저가오든 外지 지나온과거를 이약이한후모든일을 다혈하엿다 는바이일이장차엇더케 전개될는지 일반은매우주목중이라더라(대구)

黃州納凉音樂

청년회의 창립긔념기타로

지난십팔일 오후여덟시에 황주청년회(黃州靑年會)에서는그회창립칠주년긔념(七週年紀念)과 일반시민의 납량(納凉)을 위하야하긔납량특별음악대연주회(夏期納凉特別音樂大演奏會)를 양성학교에서 개최하엿는데 정각보다 삼십분은 지나김성녀군(金成麗君)의사회로남녀성악(聲樂) 해주(海州)와 북으로중화(中和) 평양(平壤) 등디에서 방에잇는 일선인(日鮮人)의 명수들의총출도만호갈채를밧고밤열한시사십분경에무사히폐회하엿더라(황주)

라듸오 廿二日 放送 프로그람

午後○、三○講演兒童의夏期衛生女醫劉英俊▲一、三○부터定期放送▲兒童時間▲六、三○童話吉村流▲新味觀廣告 生지지東洋畜産株式會社中村孝二郞▲運動界消息▲長唄唄駒形▲初時雨三味線喜作▲同次郞▲세로獨奏伊勢田樂▲春歌金屬式심플압페피아노伴奏 三井トシ子▲淸花節廣一▲水戶黃門記▲芥兮天氣翌日順序發表▲時報芥兮豫報▲歌詞數種漢城▲朝鮮管絃金相淳組實池龍九▲翌日順序發表

下水溝不潔타고 辱說毆打頻頻

당국은시설에극히태만 일반시민은불안에싸혀

황해도신천읍(黃海道信川邑)은 시가디하수도(市街地下水道)의 불결하기가 전도내(全道內)에 제일심한바 당디군(郡)(面)경찰(警察) 당국에서는 항등의시설을할 생각도가지지안코 몰이어 시민들에게만 매일다른날을할수도업시하수구를청결하라고 항상지휘를하는바 요사이는 순회경관들이 일반시민 더욱부녀들에게 욕설을잘하며 구타하는 사실이빈빈함으로 시민들은 불평과비난이자자하며 더욱경관을 두려워서안심하고살수업다 더라(신천)

天氣豫報 曇 驟雨

◇溫度 廿一日 正午 七○、二
◇比較 二十日 最高 八六、九
◇日出前五時五二 晝間十三時一六
◇日入後七時一八 夜間十時三四

東西南北

◇咸興窯業社水道 함흥군 운뎐면 내호요업회사제일긔공사완성긔 (咸興郡雲田面內湖窯業會社第一期工事完成期)가멀지아니함으로 예뎡한 계획과가티오는 구월일일부터 수도부설(水道敷設)공사에착수하리라는데 완성되기는십일월 말일쯤 되리라하며 성천강(城川江)을수원(水源)으로하되급수량(給水量)은 현재함흥면영(咸興面營)보다약사배의수량이되리라고(함흥)

◇仁川橫行한女窃盜 경북(慶北)안동군(安東郡)풍북면(豐北面)매곡리(梅谷里)에원적을두고방금인천부룡리(龍里)일백사십일번디 에거주하는 최계수(崔桂守)라는 당년사십구세된과물행상(果物行商)을하는녀자는 지난십칠일 오전두시경시내외리(外里)일백칠십번디 문홍안(文洪安)의 포목상뎜에 침입하야광목 다섯필과 면사(綿絲) 오십타래와 현금오원 오십전총금품 륙십륙원어치를 훔친외에시내를 횡행하며 양산재봉침과계등 수십종의 물품을훔친후에 혹은던지실 혹은그의집에 발각되어 방금인천경찰서에서엄중하야 취됴를하는중이라고

◇短刀自殺未遂 전남령광군법성포최계국 (全南靈光郡法聖浦崔濟國)은지난십일오후다섯시경 자긔집사랑방에서 단도(短刀)를가지고흉부(胸部)로부터 쌀들명사지 길이한자가량을 절러갈으고 자살하려하엿는테 그원인(原因)과 경과를보사한쪽 최계국은 일즉이 상업에종사하던바경제공황(經濟恐慌)으로 말미암어 수천원의채무를지게되어 압원을 정리할방책 (方策)이업슴을비관한것이며작년겨울에 당디료리집(料理店)한룡수(韓弄珠)란작부(酌婦)와비람한관계를맷게되어이뻐여원의 몸갑을주고 다려다가 단락한살림을 일우든바 여간남은재산은남의채무에도 충당이되지 못하며목하의 생활에도 곤난이만하짐을보고 단도자살하려든 것이라고(령광)

◇模節青年悲觀自殺 경북상주군(尙州郡)함창면 (咸昌面) 오동리(梧桐里)에사는김종만(金鍾萬)(三)은지난십일오후여섯시경에 자긔가 거처하는방 심영에다가 목을매어 죽엇슴을 김종만의 형수가 발견하고급히 김학진의원의사(金鶴鎭醫院)를청하야 응급수당을 하엿스나 벌서 절명한지가오랜지라 그냥매장하고 말엇다는테김종만은 오년전에 함창공립보통학교를 졸업하고 집에몰아와서 잇스며 집안농사를 착실히보살피며가면서 케반일을 자긔가마타서 커리함으로 동리의임반부로 컷든바 작금량년간에는 역시그들은 모범할만한 청년이라고일컷든바 동리에사는 김모(金某)라는녀자와 갓가히 지내게되어다소금건도 소비하게되든바 금컨에자유가업는그는돌ㅣ번민으로지나다가 전긔관계가잇다는 녀자가그를 배반하엿슴으로 그는번민하든쇠테 그가죽든 지난십일에는 그의 장남아홉살된 아커와그다음어린것을불러다아커노코실컷울고는 집안사람의 업는틈을타서그와가튼참극을일우엇다고(상주)

◇妓生압세金錢騙取 지난십오일에미성년자들을유인하야 금권을 랑비시키고 결국은지블명령까지하엿다하며이를당한피고는 분히녁이어 소송까지일으키엇다는데 작년삼월초생에 경남사천군사천면 평화동·포목상 (慶南泗川郡泗川面 平和洞布木商) 하는김홍립(金洪立)(三○)외 세명은 그근처에서 장사하는허식(許植)이라는소년의집에서감언(甘言)으로 쐬이어 자긔네들맘대로 당디예기조합(藝妓組合)에 잇는김옥련(金玉蓮)이를다려다 가 만흔돈을 쓰게한후그후물품갑으로또 김홍립이가 금품을편취하엿다 는것이라고(사천)

◇水源附近疑問屍 함흥 시내(咸興市內)에는 제방공사(堤防工事)와 서함흥역 건축공사(西咸興驛建築工事)가시작된이래공사 당국자들의 부주의로인하야 밉구두마에 치어서죽고상하는사람이 매일잇다 십히발생되는데 수일전에는 시내수원디부근(市內水源地附近)에서 나히여덜살 가량되어 보이는 린아이시데를 발견하얏다 는데당디경찰이 검시한결과 약이주일경과한 시데로 팔과다리가모다떨어저버렷스나 살은 부패하지아니하엿다 는데 죽은원인은 매우의문이된다하야 혹은공동묘디에 무든시데를 개가파낸것이나아닌가하야 여러가지 의문이잇슴으로 그시데를자혜병원(慈惠病院)에서해부의결과는 무엇으로 판명될는지의문이라고(함흥)

◇牛價窃取犯取調 지난사일오전여덟시경에 함남 단천군파도면주남리 (咸南端川郡波道面州南里)에사는엄승택(嚴承澤)이가 소판돈이빠 이십여원을일헛는데 그에대한 혐의로 하다면좌역리(何多面佐驛里)에 사는황순건(黃順鍵)이란사람을 이곳경찰서에서엄중 취됴중이라고

◇面屬시킨다挾雜 전북남원군남원면금리 (全北南原郡南原面錦里) 에거주하는권승룡(全承龍)(四○)은지난칠월이십오일경에전북진안(全北鎭安)서에 피착되어 동월이십팔일에 남원서(南原署)로송치되어엄중한됴사를하는중이라는데이케그상세한내막을듣건데 권은본래전북진안(全北鎭安)출생으로현재남원군수문잇는배정리(白定里)씨와 동향인바약삼년전에 그사람은 남원에 거주하야이래수년동안을지내오면서전긔군수와 친친하다하고 고원면속을 운동하여준다하며 아조 영업뎍으로되엇다는데 동군운봉면 주촌리(雲峰面舟村里)한길성 (韓吉星)의돈백삼십원외에비명에게서바든것이잇다고

◇賭道詐欺로賭博에 평남강서군 함종면석교리 리상춘(平南江西郡咸從面石橋里 李常春)(三四)은 지난음력정월이십일경에 동리재산가리용옥 (李鎔煥)에게 도빠원을 오는이십삼일내로 동리압다리 서편기등알에로가져오되 만일 응치안흘며 커주겟다는 협박문을 보내엇고 는 그이상의 몃배원의손해를뀌 또는이월십륙일에 금 이배원을 전긔와가튼 수단으로 강청하는 협박문을 보내엇스나 마츰내아모것도 엇지못하엿스며 지난음사월십일일 동리리동영 리진홍(李東英李鎭弘)을 채무자로 한 이백사십원의 챠용증서를 위도하여그일홍 일에자긔 도장으로 날인하고 불계 집의부관만들어논후 갈띄레도장집을 무커컨리양인의 일홍을서너흔후 오월십삼일 동리곽뎡찬(郭貞燦) 에게채권을 양도한후 돈이백사십원을 편취하엿고 그후도류사한수단으로도 돈을편취하야동리어재천 곽정건 오정탁 윤석용(魚濟善, 郭正鍵、吳正鐸、尹錫用)등과 가티일원이상오원까지의도박을 하여전부 소비하여 버린것을당디경찰판에게탈지한바되어엄중한취됴를당한후검사국으로압송 하엿다 고(강서)

僧房悲曲 [90]

洞鵬 作 / 夕影 畵

배교(背敎)(四)

영일의감은눈앞에는 해암로승의 로한얼굴이 크다라케나타낫다 그리고그녀는 나의평생의 한마듸유훈을 그만 처바리고야 말터이냐』 하는엄리는소리가분명히 귀에들렷다 그는압헤나타나는 시념의 얼굴을안보기위하야엘려나오는 시념의 말소리를 안듯기위하야 귀를막고 돌아안젓다 귀와지막고안젓는 그의압헤는 대범당금불(金佛)이 엉금엉금 긔어들엇다 그는악에바친사람모양으로 눈을감은채로 주먹을들어 힘것부터의 머리를내리첫다 금불은 천조각만조각으로부서첫다 그다음에는 오백라한(五百羅漢)이 올창이떼 모양으로 오굴오굴 모혀들엇다 그의주먹은다시 그것들을 부서버렷다 그다음으로 가슴답답하게그의압흘 가로막는것은 자긔가이십여년 자라난 운외사대범당이엇다 그는온몸의 힘을다하야솟히든주먹을 나려트렷다 그것은마치 책상우에 노흔흙으로맨든모형건축처럼 산산히 쓸어지고야말엇다

오오 무참한파괴여

그는눈압헤 나타나는 모든것을쌔트려버리고 안심한드시 힙업는눈을떳다

동창에는 어느듯 새벽이깃들기시작하엿다

『모든것을 헐어버리엇스니나는장차엇더케할가? 파괴후에는맛당히 건설(建設)이 잇서야할것이다

불각(佛閣)을헐어버리고
사랑의던당을세우자

올타나는 나를사랑하는 은숙이를 주커하지말고 마음것사랑하자나의 일생을바처서 사랑하자녀자로써 사랑하자 일만사람에게공포하고 안해로써 마지하자그리하야 쌓혼나의생명을 북도드자……령녹인 나의 한구흥이를 채우자 완전한사람이되자그래서 만일나의 이일에무엇이나방해하는것이 잇거든 나의삶을장해하는 미운덕(敵)으로 돌리어 긋세게싸호자 오오나의화려한 삶의길을막을자가누구냐…』

이러케 생각하매 영일은무슨큰힘을 어드도하엿다 감작히자긔의 압정이 밝아지는듯하엿다그는우슴으로써 나타날수업는 마음의 법열(法悅)을늣기엇다

실달다(悉達多)는 왕위(王位)를버리고처자를떠남으로써천하만민을어들것을깃버하엿다 영일은지금까지자긔가밋고직혀온모든것을버리고한울우에 나한울미테나하나밧게업는자긔의빗나는삶을어든것을깃버하엿다

이러케 모든것을 결심하고나니자긔의 지나간일이 몹시도어리석어보엿다 자긔의 그것은이아니라 이승방에서 쓸쓸한일생을마친 자긔의시념까지도 불상하여보이고 그밧게삼천리 부처이뒤항구(恒久)한 세월을두고『천상천하에오죽나홀로놉다』는석가의그룹미테서이미슴어지고 장차올어질수만호승도(僧徒)가 불상히 생각되엇다

『그러면밝는날에 내가할일은 무엇이냐 안세상사람이 될내가……? 모든것은 은숙이와의론하여야할것이다 인생의반려(伴侶)인일생의 길동무인 은숙에게의론하여야 할것이다』

그는아즉도 밝은어둠이 슬어지지안흔 서재로가서 촉대에불을켜노코 한장의편지를썻다

은숙씨나는모든것을결심하고이몸을듬니다나는야하여컷습니다아니강여컷습니다다떠나는거리(距離)로써는엇더케할수업는이미부딋친지오래인령(靈)과령을이이상더괴롭게할수가참아업슴을왜다랏습니다나는내가새로창조하려는나의빗나는이압헤삶을의론하기위하야당신을맛나고커합니다이편지보시는대로곳좀나와주십시요이글을비롯당신이변이나후은다른고장으로맛날긔회가곳오지안흘면엇지하나하는려정이미리압스며이편지를봉합니다

이러케쓴 편지를읽어보는 영일은 글자마다에나라나는 자긔담지못한 홍분이흐르는것도 왜닷지못하리만치 홍분되어 편지를봉하엿다

毛生藥 후미나인 의靈効에對하야 急告

我國皮膚科의權威田中醫學博士가多年苦心研鑽한結果創製된毛生藥フミナイン은毛母毛囊의毛根基底部에對한營養、刺戟、殺菌、淨血等、實로毛生에必要한要素의全部를具備하야毛의發生케하며脫毛를止하는靈効가잇슴은眞實로疑의餘地업시天下周知의事實인바帝都婦人雜誌의互擘良婦의友(東京家庭社發行大正十一年十二月號)에『難病을治癒한나의經驗談』中에採錄한左의一文을見함에及하야新히一段의力을添함을感하나이다、玆에世上에아직フミナイン의靈効를不知하시는老幼男女諸彥에게알게하와遺漏업시フミナイン의靈効에浴케하고저함니다

六十日間의忍耐로 今日의歡迎을得한吾

東京 富美子

부ㅅ그러워서執筆하기멋번이나躊躇하엿스나、가치슬픈마음으로우르시는이게도이깃붐을나누어드리고저하야執筆을하엿슴니다 저는二十四歲에外지참으로結婚을하자고는生覺하야본적도업시다만幸福은엇지못할것이라斷念하고、人生을김히咀呪하면서孤寂하게사라왓슴니다。

그것은제가女學校에在學中의일이올시다、남과가티十六歲의봄부터달마다잇는것도업지안엇고、肉體上이나精神上에도別로말할만한缺陷도업시長成하얏슴니다。그러나케게는幾年을經하여도依然히毛가生할곳에生치아니하엿슴니다、날이가면갈수록저는漸漸沈鬱하여지며、잇서야할것이업는故로不具者라하는觀念에굿게支配되어잇섯든바其中에第一쓰리고슬푸고부쓰러운生覺을한것은毎日沐浴湯에가는것이엇슴니다。그것이甚해저서寧히自殺하여버리면하는生覺을한것도三次가아니엇슴니다。다만그理由로저는그後學校를卒業하고도勸하는婚事를斷然拒絶하기로하고一平生職業婦人으로立身하야獨身生活을繼續하려고決心하엿슴니다。그래도間或新聞가튼데毛生液의廣告를볼째는、살작사다가는혼자努力하여보앗슴니다마는、되지안는藥이만흔때문인지조금도効驗이업서더욱더욱自己게는自然의恩惠가업는것이라고、보는사람까지情疎하게되엿슴니다。그러든中今年봄에田中醫學博士의創製實任毛生液フミナイン을買得하야써보앗더니亦是잘듯지는아니하엿스나、使用方法을記한것에依한즉적어도三十日普通은六七十日이나連續하야쓰지아니하면効果不現이라함으로試驗에對하야非常히疑心은하면서도잡흔기분을이미진사람갑는것파가튼마음으로根氣잇게六十日間이나쓰고잇섯스니、엇더케까지悲觀하엿던커의發髮은次次커어갓습니다。普通사람이所持할것을完全히가지는身體로되엇습니다。그것이야참뭇으로다쓸수업슬만치되엇습니다。커는只今은大藏省에勤務하고잇는官吏의妻로、別말할만한不自由도업시經過하고잇는터인데、本誌의募集을拜見한故로커와가튼煩惱에쌓히여잇는可憐한이들이幸혀잇스면하고、應募한것이올시다。

참으로후미나인은禿頭病의人、脫毛하는人、흰집、송더잇는人、元來毛薄한人、帽子로脫毛된人、着毛薄한人、살적不良한人、머리며인人、男女間잇서야할곳에無毛、又는薄한人等諸般毛髮不足한데用하야靈妙觀面하게毛를生케하고脫毛를止하는田中博士의責任方劑이다。代價五十錢、九十錢、一圓六十錢、三圓、五圓五十錢

全國到處藥店에서販賣합니다ー 品切時는代金을添하야發賣本舖로注文하시요用法書添付小包便으로急送합니다

東京市芝區田村町十八 發賣本舖 東京藥院 電話芝山二五七八番 振替東京三ー八三二番
大阪市赤十字病院前 東京藥院 電話南 一三四大番 振替大阪五三○八四八番

◇朝鮮文詳細說明書申込次第進呈

◎米國製望遠鏡來着 天氣登山散步時適用必需品

數百里遠距離를直接目見

能見萬里의無二의美品

A 甲號 七圓八十錢
B 丙號 四圓

京城鐘路 東亞商會

團成社 光電九五九番

폭스유社 特作映畵

今秋一齊封切 朝鮮名畵落花流水 全篇

밤의紐育 全八卷
사랑의勝利 全八卷
赤字 全十卷
윈더미아夫人의부채 九卷
녀마컨에쿠간 全十卷
키ー톤西部致富 全八卷
曲藝團 十卷
포케에스트 十一卷
다는戰線 十卷
大帝의密使 十卷
사랑은도적變裝自在 八卷
훌륭한人生 十一卷
우리들의바다 十卷
王城秘史 九卷
眞紅의文字 十卷
荒鷲 八卷
스테라따라스 十一卷
나의사랑하는女性 八卷

●特別豫告●!
모리곳돌 全六卷
暗雲개이고 全六卷
同氏四回特作名畵
▲다그라스氏유나社入社後第三回特作品
再輸入封切總天然色映畵 다크라스 海賊 全十一卷
▲유나이데드아티스트社傑作 다그라스 페아방스氏傑作 세리 또푸 孃助演!

京城府仁寺洞 朝鮮劇場 電光二○五

八月二十一日封切 ══痛快無比納涼映畵公開══ 映畵週間特別提供
▲유나이데드아티스트社傑作 다그라스 페아방스氏傑作 세리 또푸 孃助演!
다크라스 海賊 全十一卷

豫告
그리드 全十卷
떡에인숨 全八卷
鐵路의白薔薇 十二卷
大學의색리운 全七卷
보우케스트 十一卷
떡에인 八卷
動員令이下슬 七卷
말탈냥이키커이 九卷
奇蹟의薔薇 九卷
美人懸賞 六卷
初陣하아리 七卷
鐵腕의男 十卷
深夜의美人 八卷
그리드 十卷
自働車戀愛 七卷
奇蹟의롯스 九卷

八月二十二日부터大公開
●佛國파데社特作映畵 天然色實寫 全一卷
實寫일망정旅行부터가시는여러분께서해드리기에알마즌사진이올시다

●FBO社特作西部劇 脫線的大活劇 俠勇듬순 全五卷
名馬白銀王助演 猛演 후렛드톰손氏快演
여러말할것업시톰손氏의主演映畵라면회하고壯快한맛을잇으시려게시겟지요?

●佛國레자 超特作 一九二四年度優秀畵第一席을占領한珠玉篇!!
레온스ー페레氏監督作品
王城秘史 케닉스막 全十二卷
유켓트듀우푸로夫人主演 작크카드란氏
絢爛無比한듀우푸로夫人과世界人氣의焦點인端淸秀眉의카드란의纖細한情緒에曲折이佛國獨特의着色法에依하야엇더케여러분압헤展開될는지요再上映되는이機會를놋치지마십시요

扶餘水北亭에서 勞農青年會創立

警戒嚴重裡에圓滿進行

忠南扶餘郡窺岩津은白馬江口의唯一한關門이니舟楫이列立하야內浦七郡의魚鹽을供給하는市場인만치勞動者及船夫가不少하며旺汀洞山의兩平野가잇서農夫가또한多數한地方인데何等階級的團體가組織되지못하얏슴으로이것을遺憾으로생각한有志青年金甲鉉、姜一乘、李彬鉉氏가發起하고그동안創立準備에奔忙하든바去十六日午前十時에會員五十六名이窺岩津水北亭上에會合하야創立總會를開하고姜一乘氏의意味深長한開會說明이잇슨後臨場한警官의嚴重한檢査로서宣言과綱領이通過하자規約制定을行한後任員을選擧하고午餐後니어議事를進行하야諸般事項을左와如히決議한後盧明昌氏祝辭를비롯하야祝電朗讀을마치고無產階級萬歲三唱으로盛況裡에閉會하얏다더라

◇宣言

新난潮를조차團結하야그類의福利와向上을圖謀하여야한다그럼으로우리勞働大衆은一致團結하기協助하여나가자(以下畧)

◇綱領

一、우리는一致團結하야親睦을敦篤이함

二、우리는勞農大衆의生活安定과地位向上을圖謀함

三、우리는文盲을退治하야階級意識을促進함

◇決議

一、月例會開催의件(每月十五日)

二、日曜講座設置의件(講師選定、科目決定)

三、夜學開講의件(農閑期外지保留)

四、會館建築의件(義捐金募集委員選擧、基地買入等)

五、扶餘郡青年聯盟組織의件(農民青年、扶餘青年、鴻山青年各會交涉과 團體狀況 調査等)

六、食堂及勞働者宿泊所開業의件(基本金收納場所設備其他)

七、共同擴園經營의件(爲先菜圃播種其他)

八、會旗及마ー크制定의件(一切委員付託)

九、青總加盟의件(委員付託)

任員 會長 姜一乘 副會長 金星斗 總務 姜重彬 庶務 朴泰元 經理 黃大鵬 顧問 李啓男 調査 梁昌根 社交 金甲錫 實業 文膺萬 敎養 曹億南 外交部委員十四人 顧問 金駟甲 金相培 盧明昌 金宗權 全達大(江景)

慶北英陽에 新幹支會設立

八月十六日午後

慶北英陽郡에서는去十六日午後一時부터英陽青年會館에서新幹會支會設立大會를開催하고吳欽八氏司會下에서會務를進行하는데規約通過任員選擧議事討議가有한後多數의祝文祝電朗讀과熱烈한來賓祝辭가잇섯고萬歲三唱으로同五時頃에大盛況裡에서閉會하얏다더라

◇任員 會長趙寅錫 副會長權■ 幹事趙碩基外十六人(英陽)

南原衡平社 第一回定總

七個事項討議

全北南原衡平社는過去一年間의總收穫을報告하며압흐로新理想을樹立키爲하야去十七日下午一時에同社館에서第一回定期總會를盛況裡에擧行하고朝鮮衡平社本部常務委員李水同君의意味深刻한開會辭가잇슨後臨時議長金鍾澤君이被選되어會順을進行할새各地友誼團體로부터온祝電文과青年同盟金■春勞働運動社南內鋤谷城勞働組合■■新幹會南原支會李斗用君等의熱烈한祝辭가잇슨데新任員과討議事項은如左하고下午八時에閉會하얏더라(南原)

◇任員 社長元用淡 總務李伊同 評議員崔大佺 李起登 崔東吉 庶務部李起登 財務部崔永錫 調査部趙禧男 敎養部李伊同

◇討議 一、敎養問題 一、差別問題 一、女性行商問題 一、不正社員問題 一、會館問題 一、各地紛爭問題 一、一般社會問題

北栗公普 當局失態

學父兄奮起 事實調査中

지난五日에黃海道載寧郡北栗面公立普通學校의學父兄등은校長의失態가잇다함에對하야緊急會議를開催하는同時에社會的으로輿論을喚起하며調査委員을選定하야眞狀을調査한結果各種各樣의怪態는숨김업시暴露되엇는데얼마前北栗面에사는許亮均의아들이當地公立普通學校에入學코저하엿스나맛친내入學치못하고말엇는바그理由인즉不良者의子息이라고絶對不許하엿스며同校四學年生金使附가日本人生徒와些少한일로싸움한것을日實로退學식혓슬뿐아니라日本人校長(中畧)某는生徒敎授時間에입에담지못할淫談悖說을하엿다하는데果然이면얼마나한모순이며얼마나한言語道斷에行動이며망발이냐學父兄들은甚히憤慨하야對策을講究하며調査委員을選定하야積極的으로調査하는同時에他處就職이困難하니新聞報道만은記載치말기를懇請하엿스며當局者도처음에일로당로안흔변명을하엿스나其後幾部分만을告白하는同時에學父兄들은積極的對策을講究中이라더라(載寧)

禾湖新幹 幹事會

去十八日開會

全北禾湖新幹支會에서는去十八日午後四時에該會臨時事務所에서第二回幹事會를副會長朴東洙氏司會下에開催하고左記事項을決議한後同七時에閉會하엿다더라(新泰仁)

◇決議

一、會長辭任에關한件

一、本部指示의會印의關한件

一、會旗考察에關한件

一、會員募集에關한件

一、會費徵收의關한件

一、九月三日臨時總會召集의件

吉州青年 八週年紀念式

吉州青年會에서는지난十六日로그八週年紀念式을當地天道敎堂內에서李鍾■君의司會로開하야青年會의八個年間經過報告와來賓李源和氏의不斷의鬪爭으로우리가求하는바그무엇을成功해달라는懇曲한祝辭가잇섯고李寬鎭氏의旅雅한四絃琴과李佐益의雄壯한獨唱이잇슨後會員感想談에들어가各各平素에기피품엇든不平、憤怒、希望、抱負等을披瀝하고午後十二時에萬歲三唱으로閉會하엿더라

京畿廣州 新幹準備

來二十四日設立

廣州郡의各方面으로網羅한有志들이新幹會廣州支會를設立코자얼마前부터活動中이라함은本報에旣報한바어니와過日活動하여數次의會合이잇섯스나會의成立을보지못하엿든바去十四日의中部面長隧寺內에서有志二十餘名이會合하여討議한後來二十四日의山城里南漢勞働共助會館內에서設立大會를開催하기로決定하고準備委員을選擧한結果氏名은如左하며總會召集時外지一切를準備委員에게一任하고同五時頃에閉會하엿더라(松坡)

◇準備委員 韓顯會 石惠煥 金東穆 具百書 ■延濟 洪鵬具 本玉 具滋達 韓哲鎬 許兆 ■仁穆 孚容玄 朴泰遠

開浦農民 第四回定總

斷閉會後示威行列

醴泉開浦農民會에서는去十七日下午二時에本會館에서議長朴昌錫氏司會下에第四回定期總會를開하엿는데會員과來賓은三百餘名에達하엿스며會順을밟아議事를進行할새郡聯盟委員權昌榮氏로부터聯盟決議案을報告하매滿場會員은拍手로歡喜를表하고實行方法若干을可決한後閉會하엿는데即時로酒食을서로난우고樂隊를先頭로示威行列을하엿는데當日은近이盛況으로마리엇더라(醴泉)

龜山俱樂部 革新大會

運動方向轉換

慶北醴泉郡龜尾面龜山俱樂部는內部를革新하야青年運動으로方向을轉換하고去十四日革新大會를開하라다가여러가지事情으로三日間늦게去十七日午前十二時부터金昌旅館樓上에서革新大會를議長李鍾圭君의司會로開하고維持方針을長時間討議하고改正한綱領規約을原案대로通過한後祝文을朗讀하고勞働運動社記者張仁達氏의熱烈한祝辭가잇슨後諸般事項을決議하고同午後四時에閉會하엿데新任委員과綱領規約과決議案은如左하다더라

◇綱領

一、우리는朝鮮青年運動의健實한役軍이되기를期함

二、우리는朝鮮大衆의敎育及訓練을期함

◇規約(省畧)

◇決議事項

一、修訂綱領規約通過

二、財政問題

三、素人劇問題

四、勞働夜學設置

五、中央協議會報告에對하야

六、標語 (一)朝鮮民族的單一黨新幹會를支持하자!(二)派閥運動을撲滅하자!(三)우리는全民族的으로團結하자!(四)文盲을退治하자!(五)早婚을廢止하자!(六)幼少年虐待를防止하자!

七、個人庭球大會報告

◇執行委員 執行委員長朴相熙 委員李錫圭 金在洙 黃冀達 朴泰駿 黃元道 尹昌炳 金正述 尹■ 金東樂 丁寅燮 朴太乙 金正達 李相裕 金圭歡 朴玟麟

前項報道한바와如히大會를마치고同日午後九時부터第三年第一回新任執行委員會를■■勞働運動支社에서議長朴相熙君司會로部署分擔과左記各項을討議하고翌日午前一時에閉會하얏는데部署分擔과決議案은如左하다고

◇部署 庶務部黃冀達 丁寅燮 金東樂 敎養部李錫圭 金在洙 金圭歡 財政部尹昌炳 朴泰駿 黃元道 調査部尹敞■ 金正述 朴太乙 體育部金正達 朴玟麟 李相裕

◇決議

一、新入部委員受理 張秋星外七人의入部員을受理

二、財政問題

三、朝鮮農民社의件 가農民誌代價取員李錫圭外三人 나農民社에對하야서는向實하고討策을講究할것

四、義捐金徵收의件 徵收員으로朴相熙外二人을選擧하야九月末日內로徵收키하다

五、委員增選의件 月捐金을十錢式으로定할

六、素人劇問題(保留) 庶務部張秋星 調査部金務鎬

七、勞働夜學設置

八、臨時會館問題、當分間金山寫眞館에交涉할것

九、〇〇日報支局에關한件 團體와地方狀況을詳細報道치안흠으로該支局에向하야責하고今後부터는過去行動을取消하는對策을講究하고地方狀況을詳細報道하도록할事

全南羅州 記者團總會

來二十七日

全南羅州記者團에서는來二十七日에本報羅州支局에서總會를開催하고諸般事項을決議하리라는데될수잇스면各友誼團體에서도만히參觀하기를希望한다더라(羅州)

間島에서 同人會設立

結局警察이解散

龍井을中心삼아間島各地各團體의聯合으로同人會를設立코저지난四日南監理敎堂에서尹和洙氏外九十餘人이集合하야發起人會를開하고定刻前에發起決定問題에就하야議論이區區하든中翌五日로繼續開會하기로하엿는데結局當局으로부터解散을命令하엿다는데同會의綱領은如左하다고(間島)

◇綱領

一、廣汎的敎育을期圖함

一、自立的生活을完成함

一、團體的訓練에努力함

一、■■■■主義者를■■함

元山支廳 開廳後受刑者

六千中復權五千

元山支廳開廳以來今月外지刑의宣告를受한者는凡六千名인中今回의復權을受한者約五千名이라는데支廳에서는朝鮮刑事令施行以來即明治四十五年으로大正五年外지의間에判決을受한者에對하야는一一復權令에基한調査를하기로하얏다는바그人員은凡二千名의多數가되리라더라(元山)

慶北棉作 平年作은無慮

旱魃로多枯死

慶北道內에本年度棉作狀況은播種期인四月下旬부터五月上旬까지旱魃이繼續함으로因하야겨우發芽한것이라도枯死함으로結局一萬八千五町播種中達城 義城 安東 永川 醴山 慶州 高靈 漆山 金泉 尙州 醴泉 善山等郡에一千百五十五町步의發作을보게되엿스므로現在一萬六千九百四十九町五反步가되엿스나其後生育狀況은多少旱魃은잇섯스나生育良好한結果平年作의收穫을豫想한다더라(大邱)

熙川郵局落成

平北熙川郵便局은以前與誠會를빌어使用하든바지난三月二十二日부터本郡中央에敷地를購入한後總經費一萬二千八百十圓으로本月初旬頃에竣工된바지난十四日에落成式을擧行하엿다더라(熙川)

鐵山留學生 講演音樂會開催

義捐金도不少

去十八日下午八時半鐵山公普校講堂內에서鐵山留學生會의主催와東亞中外朝鮮三支局의後援으로講演及音樂大會를開催하엿는데定刻이되자聽衆은無慮千餘名으로場內는立錐의餘地가업시會集하야金益鎬氏의司會下에奏樂으로開幕하고司會者의意味深長한開會辭를비롯하야史敬郁君의覺醒의急務와青年이란題와李夏榮君의文武의調和와朝鮮青年이란題와■■■君의朝鮮農民과覺醒이란題로各各熱辯을吐하야聽衆의歡迎을바닷고니어音樂會를開할새與風鍵盤樂器■■■君의『■이오랑난도랑』合奏를비롯하야李鍾浚君의獨唱과■有徹君의하모니카獨奏等은聽衆에게만흔歡迎을바덧스며終幕으로金昌洲君의露西亞딴스는奇妙하게演出하야一般聽衆은疲困한줄도잇고깃붐이充滿한中同十一時에閉會하엿는데當夜留學會를爲하야義捐한人士가數十人에金額이三十圓假量이라더라(鐵山)

公州少年 聯合雄辯大會

十六日錦江館에서

全州少年少女聯合雄辯大會는豫定과가리去十六日午後八時當地錦江館에서洪春基君司會로開會된바定刻前부터모혀드는聽衆은雨中임도不拘하고滿場의大盛況을일우엇스며멀아서正私服警官의嚴密한警戒下에開會辭로비롯하야演壇의秩序를조차文鳳儀先生의開會辭로비롯하야演士인어린동무들은各其責任잇는演題下에次例로登壇하야流暢한熱辯을吐하야一般聽衆의無限한感興과刺戟을주어公州社會에새로운記憶을쒸치고同十時頃에閉會하엿는데演題及演士는左와如하더라(公州)

◇演題及演士

一、少年少女는朝鮮의役軍……金萬濟君

二、우리의할일……金宗基君

三、兄님들에게……崔遵伊君

四、風俗習慣의一例……李炳奎君

五、都市의罪恥……閔庚武君

六、少年會는무엇이냐……文秀元君

七、女子도배웁시다……李秦漆君

八、工夫하자……朴炳善君

全北敎育展覽會

李、平春兩氏出品當選

全北敎育展覽會에서는任實公立普通學校訓導李大稙氏와平春道廳氏의出品이當選되어賞으로金五圓式을바덧다는데그出品種類는李大稙氏는唱歌敎授要案이오平春道廳氏는地理指導案이라더라

寧遠體育素人劇

樂器購入目的으로

平南寧遠郡邑內寧遠體育會에서는樂器購入을目的으로지난十七八兩日間金信俊君의舞臺監督으로素人劇을興行하엿섯다는데一般有志의寄附金이多額에達하야大盛況을일우엇섯다더라

地方集會

●江東天道敎少年創立=平南江東天道敎宗理院에서는지난十四日同敎地日紀念日을機하여天道敎江東少年會創立總會를開하고同敎少年會規約에依하야年會員을組織하엿는데委員은左와如하다고(江東)

◇委員 李達興 韓炳洛 李大秀

●浦項公普同窓定總=慶北浦項公立普通學校同窓會에서는去十四日午前十時부터該校講堂에서臨時會長崔斗淪君의司會로開하고左記討議事項과任員選擧를마치고午後에餘興으로會員과一般傍聽들의講演을비롯하야茶菓宴外지잇고同七時頃閉會하엿다고(浦項)

◇討議事項

一、入會金整理의件

二、會費徵收의件

三、女同窓會費分配의件

◇新任員 會長崔斗淪 副會長金熙燾 幹事姜永瑞 金丙俊 財務金東伊 鄭洪鎭 薛市安 命甲 金順宗 金武甲 評議員徐命出 鄭斗福 李尙甲 李福守 朴明五 顧問 江本校長 旗生 鄭碩德

●高敞高普學友會=高敞高等普通學校에서는同校卒業生으로組織된第二回高敞學友會定期總會를同校講堂에去十五日午後二時에開하고臨時議長張承氏司會로規約通過에對하야意見이百出하야長時間討議한結果規則改定委員金七龍李來福兩氏를可選하여來會議에通過식히기로可決한後同六時半에閉會하엿다고(高敞)

●全鮮佛敎布敎師大會=全朝鮮佛敎布敎師大會는其間諸般準備를進行한은旣報한바어니와去十四日同會發起大會를開催하고左記事項을決議하얏다고(金泉)

◇決議

一、大會場所에關한件 大邱府德山町桐華寺

一、時日及豫備會에關한件 八月二十五、六、七日三日間

一、布敎師派送의件

其他

●德川公普同窓會=平南德川公立普通學校同窓復興總會는지난七日同校內에서開催할豫定이나責任者인同校校長의無誠意로當日召集할만한準備를아니햇슴으로不得已延期되어去十三日에야同校內에서文學源君의司會下에開會되엇섯는바新會則通過와左記役員을選任하고閉會한後餘興으로庭球와蹴球競技가잇섯다고(德川)

◇役員=會長文學源 副會長吉元 評議員九名

●淸州學友卒業歡迎會=淸州學友會에서는去十三日正午부터北門町■■社에서金麗璨氏歡迎會로卒業生祝賀會를열엇는데金麗璨、崔■■諸氏外여러會員의祝辭가잇섯고卒業生中■■氏와■■氏의答辭가잇섯고卒業生中의代表로金■■氏의답사가잇고同午後五時에閉會하엿는데今年度卒業生은如左하다고(淸州)

姓名	卒業校名
金駿元	東京商大
金明烨	東京高師
崔仁煥	東京商校
劉廷鉉	早大政經科
崔義圭	早大手工科
文應信	廣島上流川高女校
洪在周	光成高普校
吳鳳煥	徽新高普校
李承業	中央高普校
李喜珠	培花女高普校
朴順德	好壽敎女高普校
李孔柏	中央幼稚師範校
鄭鉉燮	培材高普校
朴俊遠	京畿商專校
李德象	養正高普校
吳學根	徽新高普校
廉貞順	中子幼稚師範
洪鍾玉	培材高普校
任貞禮	梨花幼稚師範校

牛乳보다優良하고、母乳에代하야最良의榮養料

粉末純乳 ラクトーゲン (라구도ー겐)

育兒用으로或은保健用으로라구도ー겐의使用에依하야今日까지어든수만흔實績은아마他의모든乳製品의그것과比하야크게優秀한것은多數한사람이認定하는것임니다

百論이한事實과갓지안코、母乳不足或은虛弱에煩惱하는사람은即座에試用하시도록推奬함니다

京都帝大小兒科長醫學博士鈴木正先生御發表에

라구도ー겐은幼兒의人工榮養料로서第一位를占함……

販賣店 全國藥店食料品店

見本說明書御申込次第進呈

(大阪中央私書函第廿五號へ申込事)

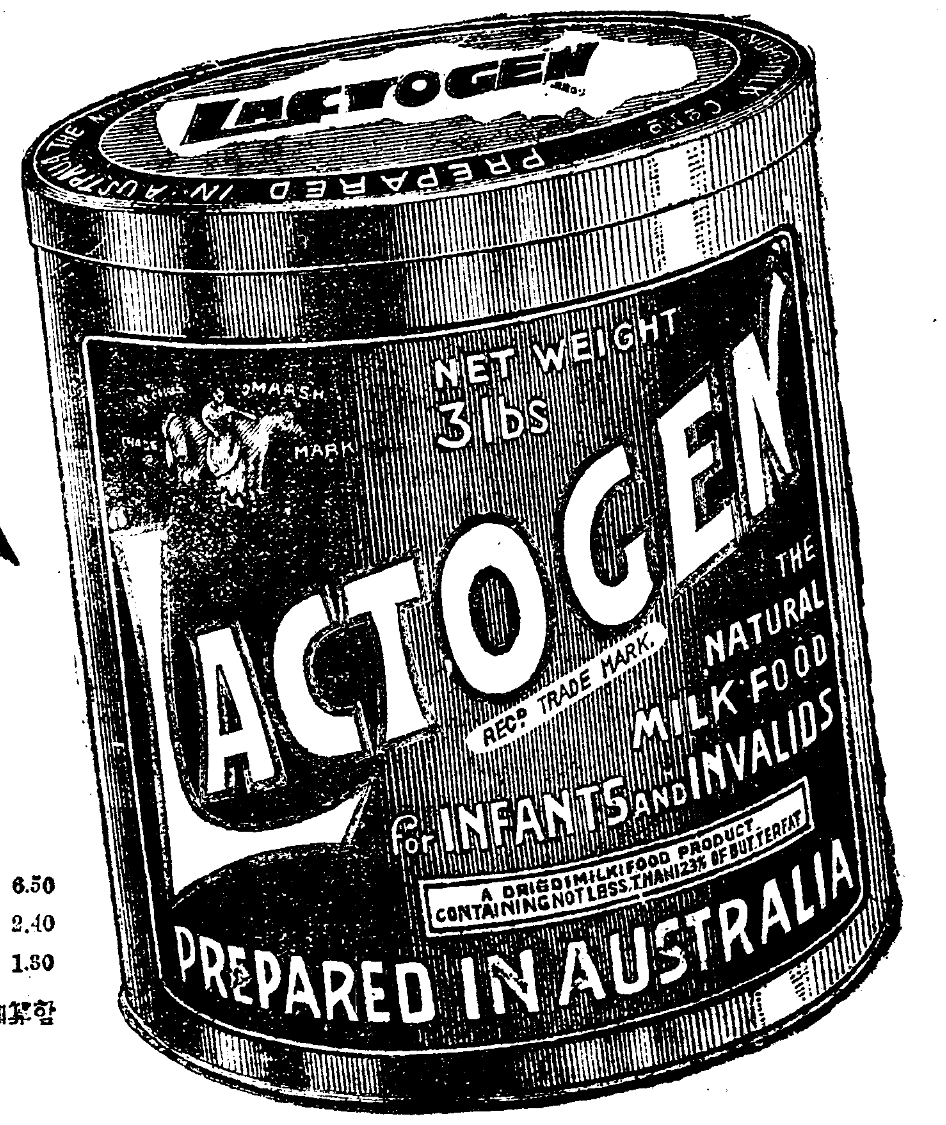

定價 大罐 三封度入 6.50 中罐 一封度入 2.40 小罐 半封度入 1.30

運賃는特別히加算함

乾卵食料品株式會社

本店 大阪市東區伏見町二丁目

支店 東京市丸ビル內三階

育兒經驗話

라구도ー겐使用上의實例를全國으로募集한最上無二의參考書이다

定價 送料共 壹圓八錢

振替大阪一七八六九番